ANDHRA JYOTI, VIJAYAWADA. Regd. No. H 543

★★★ Telephone 4343

రు. 10000 గెలుచుకోండి
శ్రీ వెంకటరమణా అండ్ కో., (రిజిస్టర్డ్)
సాహిత్య పోటీ నెం. 1
శ్రీరామపురం, భీమవరం, పశ్చిమ గోదావరి జిల్లా (ఆం. ప్ర.)
ఎంట్రీలు స్వీకరించుటకు చివరి తేదీ : 17-11-70
అందరికీ అందుబాటులోనున్న సాహిత్యపు పోటీ
వివరములకు, ఆధారములకు 30 పైసల పోస్టల్ స్టాంపులు పంపండి

ఆంధ్రజ్యోతి

ఎడిటర్ : నార్ల వెంకటేశ్వరరావు

23, 24, 25 తేదీలలో మాత్రమే ఉదయం ఆట కలదు
నేడే చూడండి! రేపే విడుదల!
విజయవాడ-లక్ష్మీమహల్
అశోక్ కుమార్-సుజీత్ దత్ నూతన్-పద్మిని-హెలెన్ కలిసి నటించిన
భాయి బిరాదర్
దర్శకత్వం: A. భీమసింగ్
కథ-మాటలు: డి. మధుసూదన్

సంపుటి 11 :: సంచిక 111 | విజయవాడ, అక్టోబరు 22, 1970 గురువారం | 6 పేజీలు :: 12 పైసలు

అనుచిత పద్ధతులలో అధికార పక్షంచే పార్టీ నిధి సేకరణ

బ్రహ్మానందరెడ్డి మంత్రివర్గంపై శ్రీ సంజీవరెడ్డి తీవ్రారోపణ

రాష్ట్ర ప్రభుత్వ పతనమే తన లక్ష్యమని వివరణ

("ఆంధ్రజ్యోతి" ప్రతినిధి) హైదరాబాద్, అక్టోబరు 21—

వచ్చే సాధారణ ఎన్నికల దృష్ట్యా పార్టీ నిధి సేకరణకు బ్రహ్మానందరెడ్డి మంత్రి వర్గం అసమంజసమైన పద్ధతులను అనుసరిస్తున్నట్టు ప్రతిపక్ష కాంగ్రెసు నాయకులు శ్రీ ఎన్. సంజీవరెడ్డి నేడు ఆరోపించారు.

శ్రీ సంజీవరెడ్డి నేటి ఉదయం ఇక్కడ పత్రికల వారితో మాట్లాడుతూ ఆంధ్రప్రదేశ్ నుంచి ఇతర రాష్ట్రాలకు ఎగుమతి చేసే ప్రతి క్వింటాలు పత్తికి పదిరూపాయల చొప్పున మంత్రులు వసూలు చేస్తున్నట్టు తాను దర్యాప్తుల వారినుంచి విన్నానని అన్నారు. కాంగ్రెస్ సంస్థను బలపరచడానికి ఆయన ఎస్తున్నారు. ఆంధ్ర రాష్ట్రంలో పరిపాలన సర్వనాశనమవుతున్నదని.

"ఇంతకంటే ఘోరమైన కథలు నాకు చెప్పారు అవి నాకు గురించి మాట్లాడే ముందు వాటి విశ్వసనీయతలను తెలుసుకోవాలని కోరుకుంటున్నాను" అని శ్రీ సంజీవరెడ్డి అన్నారు.

రాష్ట్ర ప్రభుత్వంపై ఎంత మంది తమ అసంతృప్తిని వ్యక్తపరుస్తున్నారని, అయితే బహిరంగా చెప్పడానికి సాహసించడం లేదని శ్రీ సంజీవరెడ్డి అన్నారు.

"నా వ్యక్తిగత లక్ష్యం అధికారికి తగిన ప్రత్యామ్నాయమే" అని ఆయన అన్నారు. తన నివాసం "ఈ ప్రభుత్వాన్ని గద్దె దింపడమే" అని అన్నారు.

వచ్చే అరు నెలలలో శ్రీ బ్రహ్మానంద రెడ్డి శాసనసభకి ఎదుర్కొనవలసిన విశ్వాస తీర్మానానికి ప్రతిపక్ష శక్తులు ఇలాంటి కుయుక్తులు జరుగవని అన్నారు.

ప్రధాని విధానాలపై విమర్శ

కేరళలోని మున్సిలింగ్ మతసంస్థ కాదని ప్రధాని శ్రీమతి ఇందిరా గాంధీ పిల్కొనడంద్వారా విద్యావంతులైన హిందూయువకులను అసహనంవైపు మళ్ళిస్తున్నారని శ్రీ సంజీవరెడ్డి విమర్శించారు.

యు. పి. లోని మున్సిలింగ్ మత సంస్థ గాను, కేరళలోని మున్సిలింగ్ సెక్యులరీ అని ప్రధాని సిద్ధాంతంతో ఏకీభవించ లేమని అన్నారు.

పరేల్ పరిశ్రమ నుంచి మహారాష్ట్రా అసెంబ్లీకి జరిగిన ఉపఎన్నికలో శివసేన విజయానికి ప్రధాని పదవాలే కారణమని శ్రీ సంజీవరెడ్డి విమర్శించారు.

"శివసేన విజయంతో నేను సంతోషించలేదు. అయితే ఇందుకు కారణం ప్రధాని అనుసరిస్తున్న విధానాలు, కార్యక్రమాలు" అని అన్నారు.

యు. పి. సంఘటనలు

యు. పి. పరిణామాలను గురించి శ్రీ సంజీవరెడ్డి ప్రస్తావించి, చేసిన పొరపాటును సరిదిద్దుకున్నందుకు తనకు సంతోషంగా వుందని శ్రీ సంజీవరెడ్డి అన్నారు.

తాను శ్రీగోపాలరెడ్డి కలిసిన 35 సంవత్సరాలుగా ఎరుగుదునని వర్తమాన లిఖితోతి అయిన అభిప్రాయపడ్డారని శ్రీ సంజీవరెడ్డి అన్నారు.

యు. పి. లో చెడుసంప్రదాయాన్ని నెలకొల్పారని, రేపు ఏ గవర్నరు అయినా ఏ ముఖ్యమంత్రిని, అయన ప్రభుత్వాన్ని బర్తరఫ్ చేయవచ్చునని అన్నారు.

ఎన్నిమ బంగాలలో అజయముఖర్జీ ప్రభుత్వాన్ని బర్తరఫ్ చేసినప్పుడు తాను లోకసభ స్పీకరుగా చెంపనే అధ్యక్షతన సమావేశాన్ని ఎన్నాలు చేసాను. మంత్రివర్గానికి వున్న బలాన్ని అసెంబ్లీలో నిర్ణయించాలని

ప్రభుత్వాన్ని బర్తరఫ్ చేసే అధికారం గవర్నర్లకు లేదని సమావేశంలో నిర్ణయించామని అన్నారు.

యు. పి. లో జరిగిన దానిని ఒక సంప్రదాయంగా పరిగణిస్తే ప్రజాస్వామ్యం నాశనం కాగలదని శ్రీ సంజీవరెడ్డి హెచ్చరించారు.

యు. పి. లో రాష్ట్రపతి పరిపాలన విధించడానికి అంతకు పూర్వం అంగీకరించి రాష్ట్రపతి, యు. పి. గవర్నరు, ప్రధాని వత్తిడికి లొంగకుండా తమ తప్పులను దిద్దుకొన్నారని ఆయన అన్నారు.

"కాని అధికారంలో వుండడానికి దిబ్బును, అధికారాన్ని ప్రధాని అయుధంగా వినియోగిస్తున్నారు" అని అన్నారు.

కీలకమైన సమస్యలపై కూడా ప్రధాని తన వైఖరులను గైకొంటున్నారని శ్రీ సంజీవరెడ్డి అన్నారు.

పాకిస్తాన్‌కు అమెరికా అయుధాలను సరఫరా చేస్తే పెద్దగా కేకలు పెడుతున్నారని, అదే రష్యా చేస్తే మౌనంగా వున్నారని శ్రీ సంజీవరెడ్డి అన్నారు.

మిశ్రమ ప్రభుత్వాలు

వచ్చే సాధారణ ఎన్నికల తరువాత రాష్ట్రాలలోను కేంద్రంలోను మిశ్రమ ప్రభుత్వాలు ఏర్పడగలవని "వాటిని మీరు నమ్ముతే కథకుడవే, ప్రజాస్వామ్య ఐక్య సంఘటన, ప్రజాస్వామ్య విముక్తి ఐక్య సంఘటన, లేదా మరొక పేరుతో పిలవండి, ఏమైనా ఒకే పార్టీ ప్రభుత్వాలు అంటూ వుండవు" అని శ్రీ సంజీవరెడ్డి అన్నారు.

శ్రీ సంజీవరెడ్డి తమ కుటుంబ సభ్యులతో కలిసి ఢిల్లీ నుంచి ఇక్కడికి రైలులో వచ్చారు. ఆయన నేటి రాత్రికి అనంతపురం వెళుతున్నారు. వచ్చే సాధారణ ఎన్నికల వరకు ఆయన అక్కడే వుంటారు. అప్పుడు లోకసభ ఎన్నికలకు నిలబడాలా లేదా అనేదానిపై పార్టీ ఎటువంటి నిర్ణయం చేయడానికి విడిచిపెడతారని శ్రీ సంజీవరెడ్డి వివరించారు.

ఆంధ్ర ప్రాంతంలో వర్షాలు లేనందువల్ల తెలంగాణా ప్రాంతంలో కూడా శ్రీ సంజీవరెడ్డి పర్యటిస్తారు.

75 లక్షల పార్టీ నిధి

అధికార పక్షం నాయకులు 75 లక్షల రూపాయల పార్టీ నిధిని సేకరించినట్లు అనధికారికంగా తెలుసుకున్నారని శ్రీ సంజీవరెడ్డి అన్నారు.

ఇది పేరుతో మంత్రి తాను పదిలక్షల రూపాయలు సేకరించాడని అన్నారు. ఇది ప్రమాదకరమైన పరిస్థితినని శ్రీ సంజీవరెడ్డి పేర్కొన్నారు.

ఈ పరిస్థితి మరింతగా కొనసాగించడానికి అనుమతించరాదని అన్నారు.

దీనికి వ్యతిరేకంగా పోరాడడానికి ఎవరో ఒకరు ముందుకు వస్తారని "ప్రజలు పర్యవేక్షణలో పాలకులు పనిచేయాలని శ్రీ సంజీవరెడ్డి అన్నారు.

"ఇది జరిగినవాడు అయ్యే రోజులలో పాపాలు చేసినవారిని రాళ్ళు పట్టుకుని చూడాలి" అని శ్రీ సంజీవరెడ్డి అన్నారు.

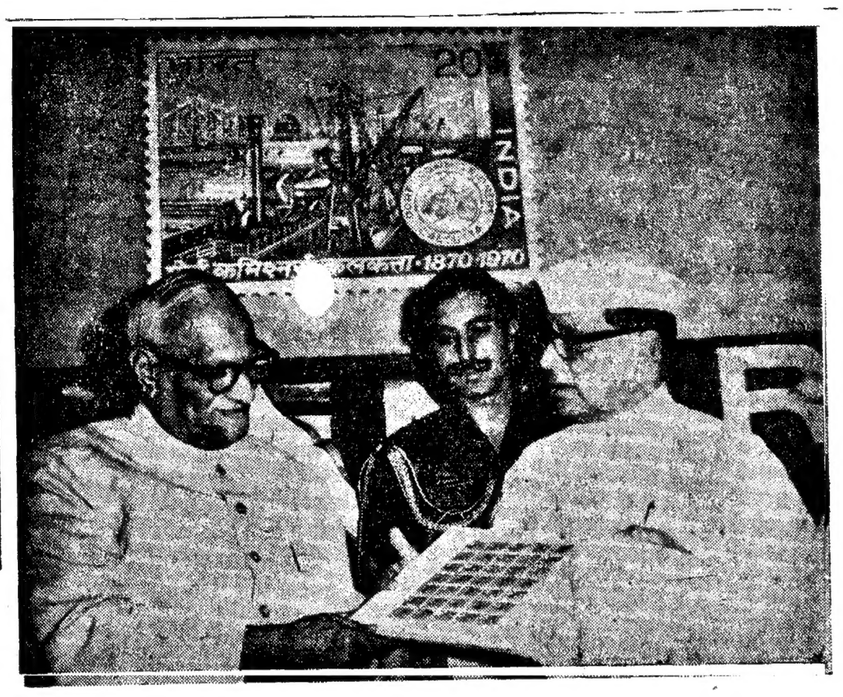

కలకత్తారేవు శత వార్షికోత్సవాల సందర్భంలో విడుదలచేసిన తపాలాబిళ్ళల ఆల్బంను కేంద్ర మంత్రి శ్రీ సత్యనారాయణ సిన్హా రాష్ట్రపతి శ్రీ గిరికి చూపిస్తున్నప్పటి దృశ్యం

పార్వతీపురం నక్సలైట్ కుట్ర కేసులో ఛార్జిషీటు

బెంగాల్ అగ్రనాయకులతో సహా 140 మందిపై దాఖలుచేసినట్లు మంత్రి శ్రీ వెంగళరావు వెల్లడి

("ఆంధ్రజ్యోతి" ప్రతినిధి) హైదరాబాద్, అక్టోబరు 21—

నక్సలైట్స్ కుట్ర కేసుగా చెప్పబడుతున్న కేసులో పశ్చిమ బెంగాల్ నక్సలైట్ అగ్రనాయకులు చారు మజుందార్ ప్రభృతులతోపాటు మొత్తం 140 మంది నిందితులపై ఆంధ్రప్రదేశ్ ప్రభుత్వం అక్టోబర్ 12 వ తేదీన పార్వతీపురం మేజిస్ట్రేట్ కోర్టులో నేరారోపణ పత్రం దాఖలు చేసింది.

ఈ నిందితులే ప్రభుత్వంపై పోరాటం చేయడానికి కుట్ర చేశారని ఆరోపిస్తూ వేరుగా మరొక ఛార్జిషీటు అదే కోర్టులో దాఖలు చేశారు.

నేటి ఉదయం అత్యవసరంగా ఏర్పాటు చేసిన వార్తా విలేకరుల సమావేశంలో హోం మంత్రి శ్రీ వెంగళరావు ఈ వివరాలు ప్రకటించారు.

ఈ కేసులో మొత్తం తొమ్మిది వందల మందిని సాక్షులుగా చూపారు. పెద్ద డాక్యుమెంట్స్ దాఖలు చేశారు.

నిందితులపై నేరారోపణల వివరాలను వెల్లడిస్తూ 1968 అక్టోబర్ నుంచి ఈ సంవత్సరం జూన్ వరకు నక్సలైట్స్ ఆంధ్రప్రదేశ్‌లో 15 జిల్లాలలో 48 హత్యలు, 83 దోపిడీలు, 99 పోలీసు పోలీసులపై దాడులు జరిగాయని, 15 సందర్భాలలో వ్యక్తులను అపహరించారని శ్రీ వెంగళరావు చెప్పారు.

మొత్తం ఆరు లక్షల రూపాయలను నక్సలైట్స్ దోచుకున్నారని అయన అన్నారు. వ్యక్తులను అపహరించినపుడు వారిని "ప్రజా కోర్టులు"లో విచారించి మరణశిక్షలు, జరిమానా, పరువు వారికి రోజుకు రూపాయ కట్టేలా చేయించారని అయన అన్నారు.

1967 ఎప్రిల్‌లో మార్క్సిస్టు పార్టీనుంచి విడిపడిన వారు కొందరు మార్క్సిస్టు లెనినిస్టు పార్టీగా ఏర్పడ్డారని వారిని నక్సలైట్స్ అంటున్నారని అయన అన్నారు.

చౌదరి తేజేశ్వరరావు, పి. కృష్ణమూర్తి ప్రభృతులు దాదుమజుందార్ అక్టోబర్ 1968 అక్టోబరులో శ్రీకాకుళం జిల్లా బొడ్డపాడులో సమావేశమై పార్టీ శిక్షణలను ఏర్పాటుచేయడానికి నిర్ణయం అవసరమైన ఏర్పాట్లు చేయాలని పార్టీ ప్రారంభించాలని నిర్ణయించారని మంత్రి వివరించారు.

"మార్క్సిస్టు లెనినిస్టు పార్టీ జిల్లా కార్యదర్శులు మిగిలిన జిల్లాల నుంచి వచ్చిన ప్రతినిధులు పాల్గొన్నారు. వారిలో తేజేశ్వరరావు, మామిడి అప్పలనాయుడు, చినపాత గుత్తికొండ బింగి వర్ధన్ ఎర్రాబాబు కలిసి కొత్త సమన్వయ సంఘం ఏర్పాటు చేయాలనుకుంటే పోరాటాన్ని విస్తృతంగా చేయాలని ఈ సమావేశంలో తీర్మానించారు. తిరిగి 1969 మే నెలలో విశాఖపట్టణంలో జరిగిన సమావేశంలో పార్టీ విధానాలను రూపొందించారు.

"గెరిల్లా పోరాటం పద్ధతిలో మొదట 1968 నవంబరులో గరుడగిరిదగ్గర దోపిడీ జరిగింది. పెంటపాడు శ్రీకాకుళం జిల్లా పెరగు తిరివర్ల మరొక దోపిడీ జరిగింది. మొత్తంమీద 15 జిల్లాలలో ఈ ఉద్యమం వ్యాపించింది. శ్రీకాకుళం, వరంగల్ జిల్లాలలో ఉద్యమం అత్యంత తీవ్రదశకు చేరుకున్నది" అని అయన పేర్కొన్నారు.

నక్సలైట్స్ విధానాలను, కార్యక్రమాలను గురిల్లా దళాల నిర్మాణాన్ని, అడవి రాజ్య నిర్మాణ విధానాన్ని ఈ రోజు బట్టబయలు చేస్తుందని అయన అన్నారు.

పోరాటం అద్వితీయ కృషివల్ల పశ్చిమ బెంగాల్ నక్సలైట్ నాయకులు అరెస్టయారని, వెంటనే నక్సలైట్ నాయకులు, అధిపత్య ప్రభుత్వం, ఎమ్. ఎ. రామకృష్ణమూర్తి, దాసం మల్లిఖార్జునుడు, సుబ్బారావు పాణిగ్రాహి, డాక్టర్ లింగమూర్తి ప్రభృతులు పోలీసులతో పోరాటాలలో మరణించారని మంత్రి పేర్కొన్నారు.

ఈ కేసుల విచారణకు దిగువపట్టణంలో ప్రత్యేక కోర్టు ఏర్పాటు చేశారని హోం మంత్రి చెప్పారు.

ఈ సమావేశంలో హైదరాబాద్ పోలీసు కమిషనర్ పి.డి.డి.లు దర్యాప్తు అధికారులు అయారని అన్నారు.

నిలుపుకు గురి అవుతున్న నిందితులలో కొందరు నక్సలైట్ నాయకులు చౌదరి తేజేశ్వరరావు, మామిడి అప్పలనాయుడు, చినపాత

(మిగతా 3 వ పేజీలో)

సిద్దిపేట ఉపఎన్నిక

తెలంగాణా ప్రజాసమితి తరపున శ్రీ మదన్ మోహన్ నామినేషన్

("ఆంధ్రజ్యోతి" ప్రతినిధి)

హైదరాబాద్, అక్టోబర్ 21—తెలంగాణా ప్రజాసమితి వ్యవస్థాపక అధ్యక్షుడు శ్రీ మదన్ మోహన్ సిద్దిపేట ఉపఎన్నికలో తెలంగాణా ప్రజాసమితి అభ్యర్థిగా పోటీ చేయడానికి నేడు నామినేషన్ దాఖలు చేశారు.

ఈ ఉపఎన్నికలో మొత్తం ఏడుగురు నామినేషన్లు దాఖలు చేశారు. నామినేషన్ల దాఖలుచేయడానికి గడువు నేటితో ముగిసింది. ఉపసంహరణ 24 వ తేదీ లోపుగా జరగాలి.

నామినేషన్లు దాఖలుచేసినవారి పేర్లు శ్రీ సి.హెచ్. రాజేశ్వరరావు. (కాంగ్రెస్), శ్రీ గుడుపాటి రెడ్డి (కమ్యూనిస్టు) శ్రీ మదన్ మోహన్. శ్రీ ఎల్లారెడ్డి. శ్రీ మహేంద్రరెడ్డి (ప్రజాసమితి). శ్రీ గోపాలరావు. శ్రీ రామ పతిరావు (ఇండిపెండెంట్లు).

పోలింగ్ నవంబరు 15 వ తేదీన జరుగుతుంది.

"ప్రజల ఆరోగ్యరక్షణకు అణు వైద్య శాస్త్రం"

"న్యూ క్లియర్ మెడిసిన్" సంస్థ ద్వితీయ మహాసభను ప్రారంభిస్తూ రాష్ట్రపతి ఉద్బోధ

న్యూఢిల్లీ, అక్టోబర్ 21—

అణ్వస్త్ర యుద్ధంవల్ల ఉత్పన్నమయే ప్రమాదాలను, వాతావరణం కలుషితం కావడాన్ని, జనాభా పెరుగుదలను నిరోధించేందుకు ముందుకువచ్చి తగు పథకాలను రూపొందించ వలసిందిగా రాష్ట్రపతి శ్రీ వి.వి.గిరి నేడు వైద్య నిపుణులకు, శాస్త్రవేత్తలకు విజ్ఞప్తి చేశారు.

ఇక్కడ విజ్ఞాన భవన్‌వద్ద భారత "అణు వైద్య సంస్థ" ద్వితీయ వార్షిక మహాసభను ప్రారంభిస్తూ శ్రీ వి. వి. గిరి ఈ మాదన చేశారు.

ఈ మహాసభకు దేశమంతటి నుంచి సుమారు 150 మంది అణు శాస్త్రవేత్తలు వైద్యులు, శాస్త్రజ్ఞులు, వైద్య పరిశోధన శాస్త్రవేత్తలు పాల్గొంటున్నారు. విదేశాల నుంచి కొంతమంది విదేశీ నిపుణులు కూడా పాల్గొంటున్నారు.

భారత అణు వైద్యసంస్థ ఈ ఏడాది మంచి కొత్తగా ఇవ్వబడిన ప్రత్యేకమైన శక్తి కలిగిన రాష్ట్రపతి శ్రీ గిరి భారత అణు శక్తి కమిషన్ అధ్యక్షులు డాక్టర్ విక్రమ్ సారాభాయికి అభినందనలు తెలిపారు. శ్రీ సారాభాయ్ మహాసభలో డాక్టర్ బార్క్ శాస్త్రజ్ఞుల విశిష్టసేవాన్ని తదితరులందుకు ఈ పతకం లభించింది.

వాణిజ్యమంత్రి శ్రీ నిహాల్ సింగ్ భారత అణు వైద్య సంస్థ అణు వైద్య సంస్థకు ఇచ్చినవిరాళం ఆధారంగా ఈ అవార్డు యిచ్చారు.

అణు శాస్త్ర విషయాలపై పరిశోధన కృషి సాగించిన అణు వైద్య సంస్థ అధ్యక్షుడు డాక్టర్ కె. సుందరంకు కూడా శ్రీ గిరి, రాష్ట్రపతి "గోల్డ్‌మెడల్" ను బహూకరించారు.

కేవలం విజయం కోసమే శాస్త్ర విజ్ఞానాభివృద్ధి మంచిదికాదని. వైద్యంలో అభివృద్ధికి యిది దోహదపడాలని శ్రీ గిరి కోరారు. కాని ప్రజల సంక్షేమం కోసం ఈ విజ్ఞాన శాస్త్ర విజయాలను వినియోగించాలన్న ఒత్తిడిగానే. అలాటి సైద్ధాంతికపరమైన యిబ్బందులు వున్నట్టు కనబడడం లేదని శ్రీ గిరి అన్నారు.

విశ్వ జీవితంలో మానవుల అవసరాలను తీర్చేవిధంగా ఆ విజయాలను తనగింపుగా వినియోగించుకోగలమన్న శక్తిని కేవలం శాస్త్ర విజయాలు చేతులు మించిపోకుండా జాగ్రత్తపడాలని శ్రీ గిరి కోరారు.

(మిగతా 3 వ పేజీలో)

రష్యాచే చంద్ర దిశగా జాండ్-8 ప్రయోగం

స్వయంచాలిత కేంద్రంలో యంత్రాలు సవ్యంగా పనిచేస్తున్నట్టు టాస్ ప్రకటన

మాస్కో, అక్టోబర్ 21—

రోదసీ పరిశోధన కార్యక్రమం క్రింద సోవియట్ యూనియన్ చంద్రుని దిశగా జాండ్-8 స్వయం చలిత (ఆటోమాటిక్) కేంద్రాన్ని ప్రయోగించినట్టు టాస్ వెలియబెట్టింది.

ఈ కేంద్రాన్ని మొదటగా విశ్వంలోనికి పంపుతూ సమర్థవంతం కక్ష్యలో ప్రవేశపెట్టి నట్టు టాస్ వార్తా సంస్థ తెలియజేసింది.

జాండ్-8 అక్టోబర్ 24వ తేదీన చంద్రుడివద్దకు తిరిగి, ఆ తర్వాత భూమి వైపు మార్గానికి వచ్చి, వేగ తేడాకి భూమికి తిరిగి రాగలదని అ వార్తాసంస్థ తెలియచేసింది.

భారత కాలమానం ప్రకారం నేటి మధ్యాహ్నం 12-01 గంటలకు ఇది భూమికి 196 వేల కిలోమీటర్ల దూరంలోవుంది.

ఈ కేంద్రం భూమిమీద రేడియో సంబంధాలు సర్వంగా వున్నాయి.

టెలిమెట్రిక్ సమాచారం ప్రకారం ఆ కేంద్రం శాస్త్రీయ పరికరాలు సమాంతరంగా పనిచేస్తున్నట్టు టాస్ వెలియబెట్టింది.

జాండ్ సిరీస్‌లో లోగడ 1969 ఆగస్టులో ఒక ప్రయోగం జరిగింది. ఇది చంద్రుని చుట్టూతిరిగి చిత్రాలతో భూమికి తిరిగి వచ్చింది.

జాండ్ ప్రయోగాలు 1964 లో ప్రారంభమైనవి.

జాండ్ ఒకట కుక్క ఉపగ్రహాన్ని చేరడంలో విఫలమైనది.

1965 జాండ్-2 అంగారక గ్రహం చేరలేకపోయింది.

1965 ఆగస్టులో జాండ్-3 చంద్రమండలి అవతలివైపు చెరిపివేసే చిత్రాలు తీసి భూమికి ప్రసారం చేసింది.

1968లో చంద్ర మండలానికి ప్రయోగించిన జాండ్-4 విఫలమైనది అయితే దాన్ని గురించి వివరాలేవీ అధికారులు ప్రకటించలేదు.

హైదరాబాద్‌లో అంధుల పదర్శన

అలవెన్సు ఇవ్వాలని కోరుతూ

("ఆంధ్రజ్యోతి" ప్రతినిధి,

హైదరాబాద్, అక్టోబరు 21—రాష్ట్ర ప్రభుత్వం తమకు అలవెన్సు ఇవ్వాలని కోరుతూ, సుమారు 50 మంది అంధులు, ఆడుగురు అవిటివాళ్ళు నిన్న ఇక్కడ ఊరేగింపు జరిపారు.

వందలాది మంది అర్చించిన ఈ ఊరేగింపుదాన్ని నాంపల్లి మంది బయలుదేరి, కలెక్టరేట తమ కోర్కెను తెలియచేయడానికి హైదరాబాద్ వెళ్ళారు.

మంథార్ ప్రాంతంలో అధిక వర్షాలవల్ల చెడువులు నదులు పొంగడంవల్ల అల్లి నిద్ద లిదువులిలోనూ అయిదుగురు నీట మునిగి పోయి దుర్మరణం చెందినట్టు కోడికోడ్ వార్త.

రేపే విడుదల!
శ్రీలక్ష్మీ పిక్చర్స్
రాజీ రాజీ
దర్శకత్వం: కె. ఎస్. ఆర్. దాస్ సంగీతం: ఎ. పూర్ణచంద్రరావు సాహిత్యం: శేషగిరిరావు
తూర్పుగోదావరి కేంద్రములలో ఉదయం ఆటతో ప్రారంభం!

శ్రీ విజయా టాకీస్	—	విజయవాడ
కృష్ణమహల్	—	గుంటూరు
అలంకార్ టాకీస్	—	తెనాలి
కనకమహల్	—	నెల్లూరు
శ్యామలా టాకీస్	—	రాజమండ్రి
విజై టాకీస్	—	కాకినాడ
శ్రీ నటరాజ పిక్చర్ ప్యాలెస్	—	మచిలీపట్టణం
రమామహల్	—	ఏలూరు
శ్రీ గంగామహల్	—	గుడివాడ
జయరాం టాకీస్	—	ఒంగోలు
భవానీ థియేటర్	—	చీరాల
పద్మశ్రీ పిక్చర్ ప్యాలెస్	—	భీమవరం
రాయల్ టాకీస్	—	తణుకు
ప్రభాత టాకీస్	—	కాకినాడ
శ్రీ శ్రీనివాసమహల్	—	శ్రీకాకుళం
అలంకార్ టాకీస్	—	విజయనగరం
శ్రీనివాస పిక్చర్ ప్యాలెస్	—	అమలాపురం
శ్రీ పరమేశ్వర పిక్చర్ ప్యాలెస్	—	అనకాపల్లి
★ ★ ★ ★		
శాంతి	—	హైదరాబాదు
అంజలి	—	సికింద్రాబాద్
రాజరాజేశ్వరి టాకీస్	—	వరంగల్లు
శ్రీనివాస మహాలీ	—	ఖమ్మంమెట్టు
అశోక్ టాకీస్	—	నిజామాబాద్
★ ★ ★ ★		
రాయల్ పిక్చర్ ప్యాలెస్	—	కడప
అలంకార్ టాకీస్	—	కర్నూలు
ముబారక్ టాకీస్	—	బళ్ళారి
నీలం థియేటర్	—	అనంతపూర్

త్వరలో :

విశాఖపట్టణం	—	తిరుపతి

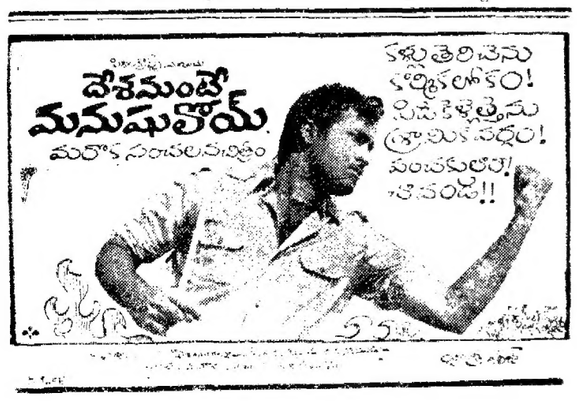

1970 అక్టోబర్ 22 గురువారం
శ్రీ సౌధారణనామసంవత్సర ఆశ్వయుజ బ॥ అష్టమి
అష్టమి: రా॥ 9-22 పుష్యమి పూర్తి
వర్జ్యం: మ॥ 1-13 నుంచి 2-00 వరకు

1970 అక్టోబర్ 23 శుక్రవారం
శ్రీ సౌధారణనామసంవత్సర ఆశ్వయుజ బ॥ నవమి
నవమి: రా॥ 11-52 పుష్యమి: ఉ॥ 8-03
వర్జ్యం: రా॥ 10-28 నుంచి 12-17 వరకు

ఆంధ్రజ్యోతి
"తమసో మా జ్యోతిర్గమయ"

పాక్ నాయకుల ప్రగల్భాలు

ఏదైనా మంచిపని చేసినప్పుడు దానికి బాధ్యత తనదేనని చాటుకొనగోరడం మానవసహజం. కాని, పాకిస్తాన్ నాయకుల ప్రవర్తన ఇందుకు విన్నంగా వుండి వింత కలిగిస్తున్నది. ఒక చెడుపనికి తాను బాధ్యుడనంటే తాను బాధ్యుడనని వారిలో వారు వివాదాలకు పోతున్నారు.

1965 లో కాశ్మీర్‌పై రెండవసారిగా దురాక్రమణకు పాకిస్తాన్ ఉద్యమించింది దీనికి తానే బాధ్యుడనని మాజీ విదేశాంగ మంత్రి భుట్టో చెప్పుకుంటున్నాడు. అది నిజంకాదని, తనదే ఆ ఘనత అని ఎయిర్ మార్షల్ నూర్ ఖాన్ వాదిస్తున్నాడు.

పీ రిరువురిలో ఎవరు 1965 నాటి ఇండో పాక్ యుద్ధానికి ప్రారంభకు లన్నవిషయం మనకు అక్కరలేదు ఒక దొంగ మరొక దొంగను బయటపెట్టినట్టు వీరిరువురు కలిసి ఆనాటి యుద్ధం ప్రారంభం కావడానికి పాకిస్తాన్‌దే బాధ్యత అన్న విషయం బయటపెడుతున్నారు

అయితే, ఇది వారు వెల్లడి స్తేగాని మనకు తెలియని విషయం కాదు. దేశ విభజన జరిగిన నాటినుంచి పాకిస్తాన్‌కు కాశ్మీర్‌పై దురాశ లున్నాయి దాన్ని బలప్రయోగంతో కబళించా లని అది ప్రయత్నిస్తూనే వున్నది.

1947 లోనే అది కాశ్మీర్‌పై దురాక్రమణ చేసింది. దానికి బాధ్యుడు తమ కాయిదే ఆజం జిన్నాయేనని ఇదే సందర్భంలో భుట్టో అంగీకరించాడు అదేవిధంగా 1965 నాటి యుద్ధాన్ని ప్రారంభించినది పాకిస్తానే నన్న మన వాదాన్ని ఇప్పుడు భుటో అంగీకరిస్తున్నాడు.

అందుచేత భుట్టో ప్రకటనద్వారా మనం తెలుసుకుంటున్న కొత్త విషయం ఏమీ లేదు. ఇండో-పాక్ యుద్ధం జరుగుతున్న రోజులలో అప్పటి. బ్రిటిష్ ప్రధాని హెరాల్డ్ విల్సన్ ఆ యుద్ధానికి బాధ్యత ఇండియాదేనని బాహాటంగా ఆరోపించారు. దానికి సమాధానం ఇన్నాళ్ళకు పాకిస్తాన్‌నుంచే రావడం ప్రపంచ దేశాలు ముఖ్యంగా గమనించవలసిన విషయం

పాకిస్తాన్‌లో త్వరలో మొదటిసారిగా వయోజన ప్రాతిపదికపై ఎన్నికలు జరుగనున్నాయి పన్నెండేళ్ళుగా అది మిలిటరీ నాయకత్వం క్రింద వున్నది. దాని స్థానంలో ప్రజలు ఎన్నుకున్న ప్రభుత్వం రానుండడం సంతోషించదగింది.

కాని, ఆ విధంగా రానున్న ప్రభుత్వం ఇండియాపట్ల ఎట్టివైఖరి అవలంబించనున్నదో చెప్పలేము ఎన్నికలలో భుట్టో, నూర్‌ఖాన్ మొదలైన భారత విద్వేషులు పోటీచేస్తున్నారు. ప్రజలలో మరింతగా భారత విద్వేషం రెచ్చగొటి వోట్లు సంపాదించుకొనడానికే వారు ఇటి విచిత్ర వివాదాలను లేవనెత్తుతున్నారు. వీటివిబట్టే వారి యుద్రోన్మాదాన్ని గ్రహించవచ్చు

ఇండియాతో పాకిస్తాన్ యుద్ధం వెయ్యి సంవత్సరాలైనా కొనసాగుతూనే వుంటుందని, కాశ్మీర్‌ను స్వాధీనం చేసుకునేవరకు తాము విశ్రమించబోమని అప్పటిలో భుట్టో ప్రగల్భాలు పలికేడు. తాష్కెంట్‌లో ఇండియాతో ఒడంబడిక జరిగకుండా చెయకుండా అతడు కతవిధాల ప్రయత్నించాడు. ఇంతటి యుద్రోన్మాదులు అధికారానికి రావడమే జరిగితే ఇండియా పట్ల పాకిస్తాన్ వైఖరి మారుతుందని కలలో నైనా ఊహించడం కష్టం.

కాని, ఇటువంటి యుద్రోన్మాదులు అధికారంలోనికి రాగల అవకాశం వున్న దేశానికే అమెరికా ఆయుధ సహాయం చేయడానికి ఇటీవల నిశ్చయించింది. పాకిస్తాన్ ఇప్పటికే చైనా, రిష్యా తదితర దేశాలనుంచి ఆయుధాలను సేకరించి, తన సైనిక శక్తిని పెంచుతున్నది వాటికి అమెరికన్ ఆయుధాలు కూడా తోడైతే, పాకిస్తాన్ యుద్రోన్మాదం ఎక్కడికి దారితీయగలదో చెప్పలేము

చంద్రమండలంపై వాయు ప్రేలుడు

అమెరికన్ శాస్త్రవేత్త వెల్లడి

హోస్టన్, అక్టోబర్ 21—వచ్చే 28 రోజులకు ఒకసారి చంద్రోపరితలం అడుగున వాయు ప్రేలుడు జరుగుతూ వుంటుందని, దానివల్ల చంద్రమండలంపై కొద్దిపాటి భూకంపం సంభవిస్తూ వుంటుందని హవాయి యూనివర్సిటి భూభౌతిక శాస్త్రవేత్త డాక్టర్ గార్డ్ మీలవార్ కనుగొన్నారు.

ఈ ప్రేలుడు సంభవించినప్పుడే ఎడుపు.పిలం రంగులో పెరుపులు విస్తూ వుంటాయని, ఇవి భూమిపుడికి కూడా కనబడతాయని ఆయన అన్నారు.

అమెరికా సైన్స్ అకాడమీ సభ్యుల మధ్యలోని ప్రసంగిస్తూ దీనికి సంబంధించిన సాక్ష్యం అపోలో-12 చంద్రోపరితలంపై వదలివచ్చిన సీస్మో మీటర్ పంపే సంకేతాలద్వారా చేకరించడం జరిగిందని ఆయన పేర్కొనడం జరిగింది.

చంద్రగోళం భూమిచుట్టూ తిరిగే పథంలో భూమికి అత్యంత సమీపంగా వచ్చిన సమయంలో ఈ ప్రేలుడు సంభవిస్తూ వుంటుందని ఆయన అన్నారు.

చంద్రమండలం భూగర్భంలో వాయువు రిజర్వాయర్ వుండివుండవచ్చునని చంద్రగోళం భూమిని సమీపించిన ప్రతిసారి భూమి ఆకర్షణశక్తి ఫలితంగా ఈ వాయువు కొంత బయటకు విస్తూ వుండివచ్చునని ఆయన చెప్పారు.

అపోలో —16 యాత్రికులు

చంద్రమండలంలో డెస్కార్టెస్ క్రేటర్ సమీపంలో దిగుతారట

వాషింగన్, అక్టోబర్ 21— అపోలో 16 అపోలో-17 యాత్రికులు బహుశ చంద్రమండలంలోని డెస్కార్టస్ క్రేటర్, మారియస్ వర్జరం వద్ద దిగవలసిరావచ్చునని నాసా అధికారులు విన్నవించారు.

అయితే ఈ విషయంలో తుదినిర్ణయాన్ని స్థల నిర్ణయక కమిటీ ప్రకటించగలదని ఒక ప్రతినిధి చెప్పాడు.

వచ్చే ఫిబ్రవరిలో అపోలో 14 యాత్రికులు చంద్ర మధ్యరేఖ ప్రాంతమైన ఫ్రామారో క్రేటర్ వద్ద దిగుతారని ఆయన చెప్పాడు. అపోలో-11, 12 యాత్రికులు ఇక్కడి దిగారు.

వచ్చే సంవత్సరం జూలైలో చంద్రమండల యాత్రకు వెళ్ళే రెడ్ స్కాడ్ జేమ్స్ ఇర్విన్ "వర్జ సముద్రానికి దక్షిణంగా దిగుతారు.

చంద్రశిలల అదృశ్యం

తపాలశాఖవారి జాప్యం కారణం కావచ్చునట

వాషింగన్ అక్టోబర్ 21— గత సెప్టెంబరులో అపోలో-12 తెచ్చిన చంద్రశిలలలో రెండు తపాలా బట్వాడాలో ఎక్కడో తప్పిపోయినట్లు తెలుస్తున్నదని నాసా అధికారులు వెల్లడించారు

హోస్టన్ సమీపంలోని నాసాపు నుంచి తపాలాలో పంపబడిన పీట్ బట్వాడా ఇంతవరకు జరగనేలేదని, ఈ జాప్యంపై పరిశీలన జరపాలని నాసా అధికారులు తపాలా శాఖ వారిని అడిగినట్లు తెలుస్తున్నది

కేరళ యూనివర్సిటీ చట్టం

సుప్రీంకోర్టు తీర్పు దృష్ట్యా కొత్తబిలు ప్రతిపాదిస్తారట

తిరువనంతపురం, అక్టోబర్ 21—ప్రయివేట్ కాలేజీల విద్యార్థులు అల్లర్లకు పాల్పడుతూ పరీక్షలను బహిష్కరణ జరిపే ఉద్యమం ప్రారంభించారు. ఈ ఉద్యమం ట్రిబ్యునల్‌ను నెలకొల్పడానికి అవకాశం కల్పించే బిలును ప్రతిపాదించాలని కమ్యూనిస్టు యునైటెడ్ ఫ్రంటీకు, కొత్తకాంగ్రెసుకు సంబంధించిన ఉన్నతాధికార సంఘం విన్న నిశ్చయించింది.

ఈ మేరకు కేరళ యూనివర్సిటీ చట్టంలో పొందు పరచిన సంబంధనలు చెల్లవని సుప్రీంకోర్టు తీర్పు చెప్పింది. అక్టోబరు 22వ తేదీన ప్రారంభం కానున్న అసెంబ్లీ సమావేశంలోపే ఈ బిలును చర్చకు తీసికొని రాగలమని కమిటి కన్వీనర్ శ్రీ ఎ. కె. ఆంటోనీ తెలియజేశారు

'శ్రీ గఫార్ ఖాన్ పార్టీకు తిరిగివెళ్ళే సమస్య లేదు'

న్యూఢిల్లీ, అక్టోబర్ 21— కడచిన ఏడు సంవత్సరాలుగా దాదాపుగా పాకిస్తాన్‌లో వుండిన్నూ ఖాన్ అబ్దుల్ గఫార్ ఖాన్‌కు పాకిస్తాన్‌కు తిరిగి వెళ్ళే ఉద్దేశం లేదని "డాన్", పత్రిక వ్రాసింది ఒడాయివిద్యాగార్ (పరంటక్) నాయకుడైన శ్రీ గఫార్ ఖాన్ యిటీవల కొంతమంది పాకిస్తానీయులు కలవడానికి వచ్చినప్పుడు, ఈ విషయం ఆయన చెప్పారని ఆ పత్రిక వ్రాసింది

ఇక ఎన్నడూ అయన పాకిస్తాన్ వేళ చేస్తూ అఫగానిస్తాన్‌లోనే వుండిదలచినట్లు ఆ పత్రిక వ్రాసింది. అఫ్ఘానిస్తాన్ తో పాకిస్తాన్‌ను అయన సంబంధపరచడం కాని అయన శాశ్వతంగా పాకిస్తాన్‌కు వచ్చే సమస్యలేదని వ్రాసింది.

ఈజిప్టు కొత్త ప్రధానిగా డాక్టర్ మహమూద్ ఫౌజీ

ప్రెసిడెంట్ సాదత్ సూచనకు పాలకవర్గం పార్టీ ఏకగ్రీవ ఆమోదం

కయిరో, అక్టోబర్ 21— ఐక్య అరబ్ రిపబ్లిక్ ప్రధాన మంత్రిగా సీనియర్ రాజనీతిజ్ఞుడైన మహ్మూద్ ఫౌజీ నియామకాన్ని నిన్నరాత్రి పాలకవర్గ పార్టియైన అరబ్ సోషలిస్టు యూనియన్ కేంద్రకమిటీ ఏకగ్రీవంగా ఆమోదించింది.

శ్రీ ఫౌజీ అతివాద, మితవాద ధోరణులకు మధ్యస్థంగావుండే రాజకీయవేత్త. కేంద్ర కమిటీ పార్టీ ప్రధాన కార్యదర్శిగా సాంఘిక వ్యవహారాల మంత్రియైన మాషెల్ అజల్-నూర్‌ను కూడా ఏకగ్రీవంగా ఎన్నుకున్నది.

పై రెండు స్థానాలకు ప్రెసిడెంట్ సాదత్ నూచించిన నామినేషన్లను కేంద్ర కమిటీ ధృవీకరించింది.

మూడు గంటలపేపు జరిగిన సమావేశంలో తర్వాత అనంతరం కేంద్ర కమిటీ తన ఆమోదాన్ని ప్రకటించింది.

వచ్చిమానియాలో శాంతి ప్రయత్నాలకు అమెరికా ఇజ్రాయెలులో విరుద్ధంగా అడ్డంకులు కల్పిస్తున్నాయని వాగ్వివాదాలను తాడు మాడు చేసున్నాయని ప్రెసిడెంట్ సాదత్ ఈ సమావేశంలో ఆరోపించాడు. కాల్పుల విరమణను ఇజ్రాయిల్ ఉల్లంఘిస్తున్న విషయాన్ని అమెరికా విస్మరించడమన్నదని ఆయన అన్నాడు.

ఇంతకు ముందు స్వరీయ వార్ ప్రెసిడెంట్, ప్రధాన మంత్రి పదవులను తాను నిర్వహించుతూ వుండేవాడు.

డాక్టర్ ఫౌజీ అంతర్జాతీయ వర్గాలలో చాకచక్యం, సమరవంగల మధ్యవర్తి విశేషపేరు ప్రతిష్ఠలు గడించుకొన్నవాడు. పరూక్ రాజ కాలంలో అర్థిక ఈజిప్ట ప్రభుత్వంలో మంత్రి వారు పోగా మిగిలినవారిలో ఈయన ఒక్కరే.

ఆరబ్ బోవలిస్టు యూనియన్ కేంద్ర కమిటి ధృవీకరణ అనంతరం ప్రెసిడెంట్ నాసర్ డిక్రీ జారీచేస్తూ, ప్రధాన మంత్రి డాక్టర్ ఫౌజీ నాయకత్వాన ఈజిప్టు నూతన మంత్రివర్గం ఏర్పడినట్లు ప్రకటించారు.

ఈ మంత్రివర్గంలో 32 మంది మంత్రులుంటారు. జాతీయ వ్యవహారాలమంత్రి కడచిన ఆదివారంనాడు రాజీనామా ఇచ్చిన మహమ్మద్ హైకల్ మినహా మిగతా వారంతా నాసర్ క్యాబినెట్‌లో వున్నవారే

హైకల్ స్థానంలో, ఇంతకుముందు విదేశాంగ వ్యవహారాల సేట్ మంత్రిగా వున్న మహ్మద్ వయీన్‌ను నియమించారు కొత్త మంత్రివర్గంలో ఈ సేట్ మంత్రి పోస్టును రద్దు చేశారు.

మూడు ప్రధానత్వాలికి ఉపాధ్యక్షులు లేరు.

డాక్టర్ ఫౌజీ రాజకీయ జీవితం

అరబ్ రిపబ్లిక్ నూతన ప్రధాని డాక్టర్ ఫౌజీ కడచిన 43 సంవత్సరాలుగా దౌత్య రంగంలో వున్నారు

1923 లో రోమ్‌లో రాయబార కార్యాలయం కార్యదర్శిగా డాక్టర్ ఫౌజీ తన దౌత్యజీవితం ప్రారంభించారు.

అమెరికా, ఫ్రాన్స్ ఇతియోపియాలలో ఆయన అనేక పదవులలో వున్నారు. తదనంతరం 1945లో ఐక్యరాజ్య సమితిలో ఈజిప్టు రాయబారిగా నియమితులైనారు.

ఇజ్రాయెల్ రాజ్యం ఏర్పడే సమయంలో డాక్టర్ ఫౌజీ సమితిలో ఈజిప్టు ప్రధాన ప్రతినిధిగా వున్నారు.

పలుగు సంవత్సరాల తర్వాత ఆయన భద్రతా సంఘంలో ఈజిప్టు ప్రధాన ప్రతినిధిగా వ్యవహరించారు.

దేశంలో రాజకీయ రద్దు అయిన తదనంతరం, 1952 లో ఆయనను లండన్‌లో రాయబారిగా నియమించారు మూడు నెలల అనంతరం ఆయన ఈజిప్టు విదేశాంగ మంత్రిగా ఎన్నికైనారు.

1967 వరకు డాక్టర్ ఫౌజీ విదేశాంగ మంత్రిగానే వున్నారు. ఆ తదనంతరం ఆయన ఉపప్రధానిగా నియమితులైనారు.

ఆ తదనంతరం ఆయనను దాదర్ తన విదేశాంగ వ్యవహారాల సలహాదారుడుగా నియమించారు.

1952 నుంచి ఈజిప్టు ప్రభుత్వం విదేశాలతో రుదుర్చుకున్న అన్ని ఒప్పందాలలోను డాక్టర్ ఫౌజీ పాత్ర వుంది

1964లో ఈజిప్టు రాజ్యాంగం ముసాయిదా రూపకల్పనలో ఈయన చేయివుంది.

డాక్టర్ ఫౌజీ ఆరబ్, ఇంగ్లీషు భాషలే గాక, ఫ్రెంచి ఇటాలియన్, స్పానిష్ భాషలనే గాక, గ్రీకులు కూడా మాటాడగలడు. ఇతి యోపియా అధికారభాషయైన "అమ్హారిక్" కూడా కొంతవరకు తెలుసు

బాండుంగ్‌లో జరిగిన ఆఫ్రో ఆసియన్ దేశాల శిఖరాగ్ర సభ సన్నాహక సంఘం సమావేశానికి డాక్టర్ ఫౌజీ అధ్యక్షత వహించారు.

డాక్టర్ ఫౌజీ ముగ్గురు పిల్లల తండ్రి. ఇద్దరు కుమార్తెలు. ఒక కుమారుడు. ఫౌజీ వయస్సు 70 సంవత్సరాలు.

జోర్డాన్‌లోని రాష్ట్రా వద్ద మళ్ళీ పోరు

అమ్మాన్, అక్టోబర్ 21—సిరియా సరిహద్దులలోవున్న "రాష్ట్రా" వద్ద కొత్తగా మళ్ళీ పోరు ప్రారంభమైంది. ఇక్కడి జోర్డాన్ సైన్యం పటాలం కొద్దిపాటి పోరు సాగిస్తున్నట్లు లండన్ ఉన్నతాధికార కార్యాలయ సంఘం సన్నిహితవర్గాలు తెలిపాయి.

రాజమోమంగి సమితి ఎన్నికలు

తిరిగి జరపాలని హైకోర్టు ఆదేశం

("ఆంధ్రజ్యోతి ప్రతినిధి)

హైదరాబాద్, అక్టోబర్ 21— తూర్పు గోదావరి జిల్లాలోని ఎల్లావరం తాలూకాలో రాజమోమంగి పంచాయతీ సమితికి చెందిన గిరిజన సర్పంచు శ్రీ పి. తమ్మనదొర దాఖలు చేసిన రిట్ పిటిషన్‌ను విన్న ఆంధ్రప్రదేశ్ హైకోర్టులో న్యాయమూర్తి శ్రీ పి. కొండయ్య అంగీకరించారు.

కొత్తగా ఎన్నికలు జరపాలని కూడా న్యాయమూర్తి ఆదేశించారు

ఎన్నికైన గ్రామ పంచాయతీలకు సర్పంచులుగా, సమితి అధ్యక్ష, ఉపాధ్యక్షులుగా గిరిజనేతరులు ఎన్నిక కావడాన్ని పిటిషనర్ సవాలు చేశారు.

శ్రీ ఉండవల్లి మాణిక్యం, తదితరులు ఈ పదవులకు ఎన్నిక కావడానికి తగిన అర్హతలు కలిగివుండలేదని, అందుచేత వారి ఎన్నిక చెల్లనేరదని న్యాయమూర్తి తన తీర్పులో ప్రకటించారు.

ఈ వివాదానికి సంబంధించిన గ్రామ పంచాయతీలను సమితికి తిరిగి ఎన్నికలు జరపాలని, పిటిషనర్లకు ఖర్చులు చెల్లించాలని కూడా ఆర్డరు ఉత్తరువు చేశారు.

పిటిషనర్ తరఫున అడ్వకేట్లు శ్రీ ఎన్. భాస్కరరావు శ్రీ కె. చౌదరి వాదించారు.

తంతి-తపాలాశాఖలలో కొన్ని పదవులకు స్థానికంగా రిక్రూట్‌మెంట్

—నిబంధనలు పునఃపరిశీలనలో వున్నవట

న్యూఢిల్లీ, అక్టోబర్ 21— తంతి, తపాలా శాఖలలో కొన్ని రకాల ఉద్యోగాలకు స్థానిక అభ్యర్థులను రిక్రూట్ చేసుకోవడానికి సంబంధించిన నిబంధనలను పునఃపరిశీలించనున్నట్లు కేంద్ర సమాచార మంత్రి శ్రీ సత్యనారాయణ సిన్హా నేడిక్కడ చెప్పారు.

పిటిరబోట్ల వార్తల తరగతి ఉద్యోగాలకు రిక్రూట్‌మెంటు స్థానిక ఎంప్లాయిమెంటు ఎక్స్ఛేంజీల ద్వారా జరుగుతున్నదని ఆయన చెప్పారు

ఈ ఎక్స్ఛేంజీలో తమ పేర్లు నమోదై వున్న వారు ఈ రిక్రూట్‌మెంట్ అవకాశాలను వినియోగించుకోవచ్చునని శ్రీ సిన్హా తెలిపారు.

మూడవ తరగతి ఉద్యోగాలకు సంబంధించి (క్లరికల్ ఉద్యోగాలతో సహా) ఏడాదికి రెండుపాట్లు పర్సనల్ ప్రాతిపదికపై రిక్రూట్‌మెంటు జరుగుతుందని ఆయన తెలిపారు.

కేంద్ర కమ్యూనికేషన్లశాఖ పార్లమెంటరీ సహాయతపా సంఘం సమావేశానికి అధ్యక్షత వహిస్తూ శ్రీ సిన్హా ఈ విషయాలు తెలిపారు.

తంతి - తపాలా ఉద్యోగులకు ఆ శాఖ శాశ్వతిక భృతి క్రింద రు. 12.5 కోట్లు యిచ్చుకోవలసివున్నదని కూడా ఆయన చెప్పారు.

ఎస్. ఎస్. పి. నాయకత్వంపై వివర్శ

ఉత్తరప్రదేశ్‌లో ముగ్గురు పార్టీ సభ్యుల ప్రకటన

లక్నో, అక్టోబరు 21— ఉత్తరప్రదేశ్‌లో సంయుక్త విధాయక్ దళ్‌ను ఏర్పాటు చేయడానికి జనసంఘం, తదితర పార్టీలతో చేతులు కలిసినందుకు సంయుక్త సోషలిస్టు పార్టీ నాయకత్వాన్ని విన్న మరిముగురు పార్టీ సభ్యులు విమర్శించారు

ఉత్తరప్రదేశ్ పార్టీకి చెందిన ముగురు సభ్యులు శ్రీ వగీశసింగ్ (ఎం.ఎల్.ఎ.)మిసిన సరస్వతి అమ్మాళ్, అజమేలు అమ్మాళ్ ఒక సంయుక్త ప్రకటన చేస్తూ, ఇటి నిర్ణయం పార్టీ పోనేవూర్ సమావేశం తీర్మానాలకు పూర్తిగా విరుద్ధమైనదని వాదించారు.

కాశ్మీర్ సమస్య

అపరిష్కృతంగా వున్నట్టు పాకిస్తాన్ ప్రెసిడెంట్ వాదన

న్యూయార్క్, అక్టోబర్ 21— తమకు సంబంధించినంతవరకు కాశ్మీర్ సమస్య సమితిముందు ఇంకా వున్నదైనదని పాకిస్తాన్ ప్రెసిడెంట్ యాహ్యాఖాన్ విన్న పేర్కొన్నారు.

ఆ సమస్య సమితి అజెండాలో వున్నదని, అపరిష్కృతంగావున్నదని పేర్కొన్న సమస్యలలో అదికూడా ఒకటని, సమితి ఆ సమస్యను పరిష్కరించితీరవలేదని ప్రెసిడెంట్ యాహ్యాఖాన్ అన్నారు.

నిజాం కాలేజిలో సమ్మె

హైదరాబాద్, అక్టోబర్ 21— హైదరాబాద్‌లో వున్న నిజాం కాలేజి విద్యార్థులు నేడు సమ్మె చేశారు కళాశాల ప్రిన్సిపాల్ డాక్టర్ పురావిన్ పాల్ విద్యార్థులపట్ల చూపిన పక్షపాతం పై తిరికి నిరసనగా యీ సమ్మె జరిగినట్లు తెలుస్తున్నది.

కాలేజి విద్యార్థులకు, హాస్టల్ విద్యార్థులకు మధ్య జరిగిన చిన్నతగాదా చిలికి చిలికి చివరికి సమ్మెకు దారితీసింది. నేడు కాలేజికి మూసివేశారు. ప్రిన్సిపాల్ కాలేజిలో లేరు.

ప్రిన్సిపాల్ తన పాలన పద్ధతిని మార్చుకొనేవరకు సమ్మె కొనసాగుతుందని విద్యార్థి యూనియన్ అధ్యక్షుడు శ్రీ ముఖ్ సూదన్ చెప్పారు.

ఆంధ్రప్రదేశ్ ఉత్తర కోస్తాలో భారీ వర్షాలు

విశాఖకు తూర్పుగా తుపాను కేంద్రీకృతమై వున్నదట

మద్రాసు, అక్టోబర్ 21— బంగాళాఖాతంలో ఏర్పడిన తుపాను నేటి ఉదయం 8-30 గంటలకు విశాఖపట్నానికి తూర్పుగా సుమారు 400 కిలోమీటర్ల దూరంలో కేంద్రీకృతమై వుంది. అది మరింత ఉధృతమై అగ్నేయదిశగా పయనించవచ్చు.

ఆంధ్రప్రదేశ్ ఉత్తర కోస్తాలో గంటకు 100 కిలోమీటర్ల వేగంతో పెనుగాలి వీచవచ్చు.

శ్రీకాకుళం, విశాఖపట్నం తూర్పుగోదావరి జిల్లాలలో ఒక మోస్తరు నుంచి మొదలు కొని భారీవర్షాలు పడవచ్చు. మిగిలిన ఆంధ్ర ప్రాంతంలో తేలికపాటి జల్లులు మొదలు కొని ఒక మోస్తరు వర్షాలు కురవవచ్చు.

రానున్న ఇరవైనాలుగు గంటలలో ఆంధ్రప్రదేశ్ ఉత్తర కోస్తాలో విస్తృతంగా వర్షాలు పడవచ్చు

కేరళ అసెంబ్లీ స్పీకర్ ఎన్నిక

రెండు నామినేషన్‌లు దాఖలు

తిరువనంతపురం, అక్టోబర్ 21— కేరళ అసెంబ్లీ స్పీకర్ పదవికి పోటీచేయడానికి ముస్లింలీగు చెందిన శ్రీ కె.ఎం.కె హాజీ, కేరళ కాంగ్రెసుకు చెందిన శ్రీ ఎ.సి దాకో తమ నామినేషన్లను దాఖలుచేశారు.

స్పీకర్ ఎన్నిక నేడు జరుగుతుంది.

కాబోయే స్పీకర్‌గా శ్రీ టి. ఎం జాకబ్ (కమ్యూనిస్టు) చేత గవర్నర్ శ్రీ విశ్వనాథన్ నేడు ప్రమాణస్వీకారం చేయించారు.

శ్రీ కె ఎం. కె. హాజీ నామినేషన్‌ను కొత్త కాంగ్రెసు లెజిస్లేటర్ పార్టి నాయకుడు శ్రీ కె. కరుణాకరన్ ప్రతిపాదించగా, కమ్యూనిస్టు లెజిస్లేటర్ పార్టీ నాయకుడు శ్రీ గోవిందన్ నాయర్ బలపరిచారు.

శ్రీ దాకో పేరును కేరళ కాంగ్రెసు ప్రతినిధులు శ్రీ కె. ఎం. మణి శ్రీ కె జె దాకో ప్రతిపాదించారు.

విజిలెన్స్ కమిషనర్ల పాత్ర

రాష్ట్రపతి శ్రీ వి. వి. గిరి వివరణ

న్యూఢిల్లీ అక్టోబర్ 21— అనేక దేశాలలో విజయవంతంగా అమలుజరిపిన అంబుడ్స్‌మెన్ పద్ధతిని ఇండియాలో కూడా అనుసరించడం హర్షదాయకమని రాష్ట్రపతి శ్రీ వి. వి. గిరి నేడు పేర్కొన్నారు

విజిలెన్స్ కమిషనర్ల సమావేశాన్ని రాష్ట్రపతి ప్రారంభిస్తూ పౌరుల ఇబ్బందులను తొలగించడానికి పాలన పద్ధతులు పాలన ఏర్పాట్లు సరిపోవడంలేదని అన్నారు.

అదేవిధంగా అవినీతి విరోధానికి కూడా కొత్తగా నియమించిన విజిలెన్స్ కమిషనర్ వ్యవస్థపేరే అశాశ్వతాన్ని ఆయన వ్యక్తపరిచారు.

కొన్ని రాష్ట్రాలలో విజిలెన్స్ కమిషన్లను రద్దుచేయడం లేదా పనిచేయని స్థితిలో వుంచడం జరిగిందని ఇందుకు తగిన కారణం తెలియదని అన్నారు.

ప్రభుత్వ విధానాలు అనేక రంగాలకు విస్తరించడంతో ప్రభుత్వోద్యోగులు రకరకాల వత్తిడికి రాజకీయం ఇతరత్రా శక్తులు వంతమైన వత్తిడికి గురైతున్నారని రాష్ట్రపతి అన్నారు.

ఇటి వత్తిడిని ప్రతిఘటించే అధికారిని ప్రభుత్వం రక్షించాలని అదే సరంగా వత్తిడి తట్టుకోలేని అధికారి ప్రభుత్వంలో కొనసాగడానికి అర్హుడుకాడని రాష్ట్రపతి అన్నారు.

పాకిస్తాన్‌కు అమెరికన్ ఆయుధాల సప్లయి

ప్రెసిడెంట్ నిక్సన్‌తో ప్రధాని ఇందిరా గాంధి చర్చించే అవకాశం

లండన్, అక్టోబర్ 21— పాకిస్తాన్‌కు అమెరికా ఆయుధాల సప్లయిపట్ల ఇండియా అధికారికంగా నిరసన తెలిపింది.

1965 లో ఇండియా-పాకిస్తాన్‌ల మధ్య సంఘర్షణ ప్రారంభిస్తూ తరువు దేశాలకు అమెరికన్ ఆయుధాల సప్లయిని నిలిపివేశారు.

అయితే, ఇప్పుడు పాకిస్తాన్‌కు మాత్రమే అమెరికన్ ఆయుధాల సప్లయి చేయడానికి నిర్ణయం గైకొన్నది.

పాకిస్తాన్‌కు అమెరికా ఆయుధాల సప్లయి గురించి ఇండియా ప్రధాని శ్రీమతి ఇందిరా గాంధి అమెరికన్ ప్రెసిడెంట్ నిక్సన్‌తో వచ్చే వారంలో చర్చిస్తారని తెలుస్తున్నది.

అకస్మాత్తుగా పాకిస్తాన్ ప్రెసిడెంట్ జనరల్ యాహ్యాఖాన్ కూడా హెచ్చుగా ఆయుధాలు కావాలని ప్రెసిడెంట్ నిక్సన్‌ను కలుసుకొని కోరారు.

పాకిస్తాన్ పై కొంత రాజకీయమైన వత్తిడి తీసుకురావడానికి అమెరికా ఈ చర్య గైకొన్నట్లు దౌత్యవర్గాల ద్వారా తెలియవచ్చింది.

అమెరికా ఆయుధాలను సప్లయి చేయకపోతే జనరల్ యాహ్యాఖాన్ చైనా, రష్యాల సహాయాన్ని స్వీకరించే అవకాశం వుంది. అట్టి అవకాశం లేకుండా చేయడానికి అమెరికా ఈ చర్య గైకొన్నది.

సమితి లక్ష్యాల సాధనకు కృషి

పాకిస్తాన్ ప్రెసిడెంట్ వివరణ

న్యూయార్క్, అక్టోబర్ 21— సమితి తన లక్ష్యాలను సాధించలేదని, అందుచేత సమితి ఆశయాల సాధనకు పునరంకితం కావాలని పాకిస్తాన్ ప్రెసిడెంట్ యాహ్యాఖాన్ విన్న పేర్కొన్నారు.

పాకిస్తాన్ ప్రెసిడెంట్ జనరల్ యాహ్యాఖాన్ విన్న ఇక్కడకు వచ్చారు.

ఆయన కెనడి విమానాశ్రయం వద్ద ఒక ప్రకటన చేస్తూ సమితి లక్ష్యాల సాధనకు తీవ్ర కృషి జరగకపోతే సమితి ఏర్పాటు అర్థరహితమవుతుందని అన్నారు.

వార్ మ్యూజియం ఏర్పాటుకు ప్రతివాదన

రక్షణ శాఖ పరిశీలన

డెహ్రాడూన్, అక్టోబర్ 21— యుద్ధరంగాలను ఉత్తేజితులను కనిపించడానికి "వార్ మ్యూజియం"ను నెలకొల్పే ప్రతిపాదన గురించి రక్షణ మంత్రిత్వ శాఖ పరిశీలిస్తున్నట్టు సహాయ మంత్రి శ్రీ ఎస్. ఎస్. మహేజా తెలియజేశారు.

రక్షణ రిజర్వు నిధులనుంచి ఈ విధమైన మ్యూజియంను ఎటా అయినకొద్దీ దూరాయలను ఆదిలో తేలాయించాలని భావిస్తున్నట్టు అయన మొన్న ఇక్కడ విలేకరులతో మాట్లాడుతూ చెప్పారు.

మ్యూరిల్లలో, ముంబాయిలో ఇండియాగేట్ వద్ద "వార్ మెమోరియల్"ను ప్రతిష్ఠించాలని ఆయన సూచించారు జాతి సమైక్యత గౌరవ ప్రతిష్ఠలకోసం అమరులు బానిస అష్టాన్ ప్రజలకు ప్రజలు త్రిదాంజలి సమర్పించడానికి ఇటి స్మారకచిహ్నం అవసరమని ఆయన వివరించారు

డెహ్రాడూన్ మసూరీలో మూడు రోజులపాటు నిర్వహించిన సంతకి శ్రీ మహేజా మీడియా తో మాట్లాడారు. అర్థిక సమస్యలు కారణంగా కార్యాలయాన్ని అటవీ పరిశోధనా సంస్థను సందర్శించారు.

"ఈసారి యుద్ధంవస్తే ఇజ్రాయెల్‌దే విజయం"

విదేశాంగ మంత్రి ఇబన్ ప్రకటన

జెరూసలెమ్, అక్టోబర్ 21— కాల్పుల విరమణ అమలుపై ప్రస్తుతి సంధానలు విన్నపై అది మరొక సంవత్సర పోరాటానికి దారి తీసినట్లయితే ఈసారి ఎట్టిమా పరీయా యుద్ధంలో ఇజ్రాయెలే విజయం పొందుతానడంలో సందేహంలేదని ఇజ్రాయెల్ విదేశాంగ మంత్రి అబ్బా ఇబన్ విన్న ప్రకటించాడు.

ఈ యుద్ధం "ఈజిప్టుకు తీవ్రమైన నష్టం" కలిగిస్తుందని అయన హెచ్చరించాడు.

"మాకుగా యుద్ధం కోరుకోవడంలేదు. కాల్పుల విరమణ పోరాటంకన్నా శాంతికే దారితీయాలనే మేము భావిస్తున్నాం" అని ఆయన అన్నాడు

కాల్పుల విరమణను ఉల్లంఘించి సూయెజ్ ప్రాంతంలోకి ఈజిప్టు విమాన నిర్వాసక రాకెట్లను తరలించడం వల్ల కొన్ని ఇబ్బందులున్నప్పటికీ ఇజ్రాయెల్ తిరిగి జయం పొంది తీరుతుందని ఆయన చెప్పాడు

పత్రికా విలేకరులతో మాట్లాడుతూ ఆయన ఈ విషయాలు చెప్పాడు.

ఈ దిశలో గమక సమితి జనరల్ అసెంబ్లీ వచ్చే సారీయా పరిస్థితిపై తీర్మానాన్ని ఆమోదించినట్లయితే 1967 నవంబరు నాటి భద్రతాసంఘం తీర్మానంవల్ల వచ్చిన చిన్న విజయాలుకూడా కోలగిపోతాయని ఇబన్ అన్నాడు.

జనరల్ అసెంబ్

ప్రపంచ సమస్యలపై మాస్కోలో కోసిగిన్‌తో ఇందిరా గాంధి చర్చలు

మాస్కో అక్టోబర్ 20 — సోవియెట్ నాయకులతో తాను పెక్కు అంతర్జాతీయ సమస్యలను గురించి చర్చించినట్లు ప్రధాని శ్రీమతి ఇందిరాగాంధి నేడిక్కడ చెప్పారు.

మాస్కో నుంచి న్యూయార్క్ బయలుదేరే ముందు పత్రికలవారితో మాట్లాడుతూ, తమ సంభాషణలు స్వల్పకాలం జరిగినా అవి అమూల్యమైనవని అమె అన్నారు

రెండు దేశాల మధ్య సంబంధాలు అభివృద్ధిచెందడం పట్ల శ్రీ కోసిగిన్ సంతృప్తి వ్యక్తం చేశారు.

సోవియెట్ యూనియన్‌లో అధికార రీత్యా పర్యటిస్తారా? అని ప్రశ్నించగా "అధ్యక్షనాయకులతో సాధ్యపడదు" అని శ్రీమతి గాంధి సమాధానం చెప్పారు.

లెనిన్ హిల్స్‌లో జరిగిన ఈ చర్చలలో భారత దేశం తరపున విదేశాంగ మంత్రి శ్రీ స్వర్ణ సింగ్ విదేశాంగ శాఖ కార్యదర్శి శ్రీ టి. ఎన్. కౌల్, ప్రధాని కార్యదర్శి శ్రీ హక్సర్, మాస్కోలోని భారత రాయబారి శ్రీ డి. పి. ధార్‌లు పాల్గొన్నారు

సోవియెట్ యూనియన్ తరపున ప్రధాని కోసిగిన్, తాత్కాలిక విదేశాంగ మంత్రి శ్రీ వి. వి. కుజ్నెట్సోవ్ ఉపమంత్రి పీర్యుబిన్, విదేశాలతో ఆర్థిక సంబంధాలు చూసే కమిటీ అధ్యక్షుడు స్కాచ్‌కోవ్ ఢిల్లీలోని సోవియెట్ రాయబారి సిగ్నోవ్ పాల్గొన్నారు

తాము అంతర్జాతీయ సమస్యలను గురించి రెండు దేశాల మధ్య సంబంధాలను గురించి చర్చించినట్లు ప్రధాని కోసిగిన్ చెప్పారు.

రెండు దేశాలకు పరిణామాత్మక కార్యక్రమం అభివృద్ధి అయినట్లు తెలుపుకొన్నామని అయన అన్నారు.

ఇండియా సోవియెట్ యూనియన్ మధ్య ఏ బంధాలు రెండు దేశాల ప్రజల శ్రేయస్సు అనుగుణంగా అభివృద్ధి చెందుతున్నట్లు మేము భావిస్తున్నాము. మా సంబంధాలు మూడు దశాబ్దాల క్రితం వ్యతిరేకంగా ఉద్భవించినవి కాని ప్రస్తుతం ఉద్రిక్తతలు పడకుండడానికి అంతర్జాతీయతకు మేము కాయిత పిలా కృషి చేస్తాము" అని శ్రీ కోసిగిన్ చెప్పారు.

వియత్నాం సమస్యపై ఇరువురి అభిప్రాయాలు ఒకే రీతిగా ఉన్నట్లు తెలుపుతూ "అధ్యక్షనాయకులతో సాధ్యపడదు" అని శ్రీమతి గాంధి సమాధానం చెప్పారు.

సోవియెట్ యూనియన్‌లో అధికార రీత్యా పర్యటిస్తారా? అని ప్రశ్నించగా "అధ్యక్షనాయకులతో సాధ్యపడదు" అని శ్రీమతి గాంధి సమాధానం చెప్పారు.

వియత్నాం సమస్యపై ఇరువురి అభిప్రాయాలు ఒకే రీతిగా ఉన్నట్లు తెలుపుతూ "అధ్యక్షనాయకులతో సాధ్యపడదు" అని శ్రీమతి గాంధి సమాధానం చెప్పారు.

వియత్నాం సమస్యపై ఇరువురి అభిప్రాయాలు ఒకే రీతిగా ఉన్నట్లు తెలుపుతూ "అధ్యక్షనాయకులతో సాధ్యపడదు" అని శ్రీమతి గాంధి సమాధానం చెప్పారు.

ఢిల్లీలో జరిగిన వ్యవసాయ కమిషన్ సమావేశం. కమిషన్ అధ్యక్షుడు శ్రీ సి. సుబ్రహ్మణ్యంతో సంభాషిస్తున్న ప్రధాని ఇందిరా గాంధి

"సంస్థానాధిపతి పదవి అన్ని హక్కులతో భోగమే"

సుప్రీంకోర్టులో న్యాయవాది శ్రీ ఫలీ నారీమన్ ఉద్ఘాటన

న్యూఢిల్లీ అక్టోబరు 20 — సంస్థానాధిపతి పదవిని ఒక యూనిమాన్య హక్కుగా రాజ్యాంగం ఉపకారం జరిగిందని, అందువల్ల ఈ విషయమైన పిటిషన్ పై 32 వ అధికరణ క్రింద పరిధిగా జరిపే అవకాశం కోరుకున్నవని గ్వాలియర్ మహారాజా తరపున న్యాయవాది శ్రీ ఫలీ నారీమన్ సుప్రీం కోర్టులో చెప్పారు.

తమకు గుర్తింపు రద్దుచేస్తూ జారీచేసిన రాష్ట్రపతి ఉత్తరువులు సవాలుచేస్తూ, మాజీ రాజులు పెట్టుకున్న పిటిషన్ పై సుప్రీం కోర్టు విచారణ మొదలు మూడవ రోజు వాదనలను కొనసాగిస్తూ అయన ఈ విషయం చెప్పారు

సంస్థానాధిపతులవి యూనిమాన్యహక్కు కాదని పిటిషనర్లు పేర్కొంటూ అటార్నీ జనరల్ విరేన్ డే అభ్యంతరం తెలిపారు.

సంస్థానాధిపతులుగా పిటిషనర్లు కలిగి వున్న అంశం గురించే పిటిషన్లో, రాష్ట్రపతి ఉత్తరువులో ప్రస్తావన వున్నదని, అందువల్ల అది మూడవ అవతరంలేనని శ్రీ నారీమన్ పేర్కొన్నారు.

ఉత్తరువు 19 31 వ అర్టికల్‌ను ఉల్లంఘిస్తున్నదని పిటిషన్‌లో పేర్కొనలేదని, అందువల్ల ఎటి అంశాన్ని గురించి చెప్పకోనేన అవకాశం లేదని అయన అన్నారు.

మాజీ సంస్థానాధీశులకు, ప్రయివేటి ఆస్తి ఎక్కువ ఆస్తి, సంస్థానాధిపతులుగా వారికి వుండే ఇతర ఆస్తులు అని మూడు రకాల ఆస్తులున్నట్లు అయన చెప్పారు.

సంస్థానాలు యూనియన్‌లో విలీనం కేవలం సందర్భంలో ప్రభుత్వ ఆస్తులను స్వాధీనపరచడం చేసుకోవడం జరిగింది. అంటే ఆస్తులన్నీ ఉత్తరువుల్లో ఇవ్వడం సంస్థానాధిపతి ఆస్తులతో సంబంధం లేని ఆస్తులను స్వాధీనం చేసుకుని ఎరిస్థితి పట్టిందని శ్రీ నారీమన్ వాదించారు

గ్వాలియర్ మహారాజా ఎస్టేటు రాష్ట్రం కొన్ని దస్తావేజులను ట్రస్టీగా వ్యవహరిస్తున్నారని, అవన్నీ ఉత్తరువు వున్నంత కాలం అయన ఈ పదవులను నిర్వహించవచ్చునని, రాష్ట్రపతి ఉత్తరువు ద్వారా అయన గుర్తింపు లేదు చేసినందువల్ల అయన ఇక ట్రస్టీగా వుండడానికి వీలులేదని. ఇది అయన వ్యక్తిగత హక్కులను భంగం కలిగించడమేనని అయన వాదించారు

రాష్ట్రపతి ఉత్తరువు ప్రతిపాదనకి సంబంధించిన అంశాలే కాక, అస్తులు, సమ్మేళనకు సంబంధించిన అంశంగా ఎరిశీలించాలని అయన అన్నారు.

ప్రీవిపర్సుల హక్కు సంస్థానాధీశులకు రాజ్యాంగబద్ధమైనదని మరి వున్నదేగా అందువల్ల రాజ్యాంగం ఈ హక్కును వ్యయంగా ప్రసాదించడంతో అంటే మందు వున్న దానిని రద్దు చేయడమేనని శ్రీ నారీమన్ వాదించారు.

1965 ఇండో-పాక్ యుద్ధం

తామే మొదటగా ప్రారంభించినట్లు పాక్ నాయకుల ఒప్పుకోలు

న్యూఢిల్లీ, అక్టోబరు 20—1965 ఇండో-పాకిస్తాన్ యుద్ధాన్ని మొదటగా పాకిస్తాన్ ప్రారంభించినట్లు పాకిస్తాన్ నాయకులు తమ ఎన్నికల ప్రచారంలో బహిరంగంగా ఒప్పుకుంటున్నారు.

ఎన్నికలలో గెలవడానికి తమను తాము పునర్నిర్మించుకొనడానికి 1965 యుద్ధం కాలంలో విదేశాలలో వున్న జి.ఎం. బుటో ఎలక్షన్ మార్చల్ నూర్‌ఖాన్‌లు ఎలాగైతే పోరాడారో అలాగే పోరాడుతామని చెప్పుకుంటున్నారు.

1965లో ఇండియాపై యుద్ధానికి కారణం తానేనని శ్రీ బుటో చెప్పగా, శ్రీ బుటో చెప్పినది తప్పని మరొకాయన నూర్‌ఖాన్ వాదించారు.

1965లో యుద్ధానికి అసలు కారణమని ఒక విదేశీయుడు బుటో చెప్పినట్లు "డాన్" ఎత్తిచూపినట్లు తెలియవచ్చింది.

అయితే ఈ సంభాషణలు 'బుటో' అంతర్జాతీయానికి ముందు మార్చల్ లా అంటే సిద్ధంగా లేదు.

అమెరికాలోని పారిశ్రామిక ధాన్యం కొనుగోలు

హైదరాబాద్, అక్టోబరు 20—భారత ఆహార సంస్థ అమెరికాలో ధాన్యాన్ని కొనుగోలు చేసింది. 40 నుంచి 41 యూనిట్లు కొనుగోలు చేయాలని నిర్ణయించి ఉన్నారు.

వీరు ఇప్పటికే 5 యూనిట్ల మేరకు గోధుమ పప్పు కొనుగోలు చేసారు.

ఉత్తర ప్రదేశ్ కొత్త కాంగ్రెసు నాయకత్వంలో ఎట్టి మార్పు వుండబోదట

— శ్రీ జగ్‌జీవన్‌రామ్ ప్రకటన

న్యూఢిల్లీ, అక్టోబర్ 20 — ఇటీవల పార్టీకి అపజయం కలిగిన తరువాత ఉత్తర ప్రదేశ్‌లో అధికార కాంగ్రెస్ పునరుజ్జీవనం విషయం ఆలోచనలోనికి వచ్చినప్పటికీ, ఆ రాష్ట్ర కాంగ్రెస్ నాయకత్వాన్ని మార్చాలని అధిష్ఠాన వర్గం ఆలోచించడం లేదు.

అధికార కాంగ్రెసు అధ్యక్షుడు శ్రీ జగ్‌జీవన్‌రామ్ నేడిక్కడ పత్రికా సమావేశంలో ఇలాగోష్ఠిగా మాట్లాడుతూ, ఉత్తరప్రదేశ్ రాష్ట్ర నాయకత్వం మార్పే సమస్యను గురించి తాము చర్చించలేదని చెప్పారు

ఉత్తరప్రదేశ్ కొత్త కాంగ్రెసు కమిటీ అధ్యక్షుడు శ్రీ కమలాపతి త్రిపాఠి నేడు తనతో పాటు నిర్మాణ వ్యవహారాలను గురించి, రాష్ట్రంలో ఎస్.పి.డి. ప్రభుత్వం ఏర్పడిన తరువాత పరిస్థితి గురించి చర్చించారని అయన తెలియజేశారు.

తన రెండు నెలవులకు రాజీనామా యిస్తానని తాను అనడం కాని, ఆ విధంగా చేయమని ఎవరైనా తనకు సూచించడంగాని జరగలేదని త్రిపాఠి తనతో చెప్పినట్లు శ్రీ జగ్‌జీవన్‌రామ్ చెప్పారు.

శ్రీ త్రిపాఠి రాష్ట్ర కాంగ్రెసు కమిటీ అధ్యక్షుడే కాకుండా, రాష్ట్ర శాసనసభలో కొత్త కాంగ్రెసు లెజిస్లేటరీ పార్టీ నాయకుడు కూడా.

శ్రీ త్రిపాఠి విన్న ప్రధాన మంత్రిని కలుసుకుని, యూ.పి. పరిస్థితి గురించి తెలియ జేశారు.

రాష్ట్ర కమిటీ అధ్యక్షుడుగా మరి ఒకసారి కొనసాగడానికి శ్రీ త్రిపాఠి ఇష్టపడుతున్నదీ లేనిదీ తాను చెప్పలేనని మరి ఒక ప్రశ్నకు సమాధానంగా శ్రీ జగ్‌జీవన్ రామ్ చెప్పారు.

రాష్ట్ర కాంగ్రెస్ అధ్యక్షుడుగా శ్రీ త్రిపాఠి ఎడు సంవత్సరాలుగా వుంటున్నారు

అయిదు పార్టీల ఎస్. వి. డి సిద్ధాంతం యు. పి. కొత్త కాంగ్రెస్ ఎలా ఎదుర్కొనగలుతున్నదని అడిగిన ప్రశ్నకు "ఎస్. వి. డి ఏ విధంగా ఎలా చేస్తుందో చూద్దాం" అని శ్రీ రామ్ అన్నారు

యు. పి. లో కొత్త కాంగ్రెసు సభ్యుని పార్టీ మార్పిడి

తాను దాధ్యురాలను కానని శ్రీమతి లలితాశాస్త్రి స్పష్టీకరణ

అలహాబాద్, అక్టోబరు 20— దొండా జిల్లాకు చెందిన కొత్త కాంగ్రెసు శాసన సభ్యుడు శ్రీ ఆనందసింగ్‌ను అ పార్టీ నుంచి రాజీనామా చేయవలసిందిగా తాను ప్రోత్సహించినట్లు వచ్చినవార్తను స్వర్గీయ లాల్‌బహదూర్ శాస్త్రి పత్నిమణి శ్రీమతి లలితాశాస్త్రి నేడు ఖండించారు.

శ్రీ ఆనందసింగ్ ఎక్కడికి వెళ్లకపోతే కాంగ్రెసులో చేరారు.

ఆ అరోపణను ఆధారాలు లేవని పేర్కొంటూ, ఒకప్పుడు శ్రీ లాల్‌బహదూర్ శాస్త్రికి సన్నిహితుడైన యు. పి. కొత్త కాంగ్రెసు నాయకుడు శ్రీ కమలాపతి త్రిపాఠి ఇట్టి ఆరోపణలు చేయడంపట్ల శ్రీమతి లలితాశాస్త్రి విచారం వెలిబుచ్చారు.

తన భర్త మరణించిన తరువాత తాను రాజకీయాలనుంచి విరమించుకున్నట్లు ఆమె ఆ ప్రకటనలో తెలియజేశారు

లాటరీ టిక్కెట్ అమ్మకం సమస్య

జాతీయ పరిశీలనమంత్రి సూచన

బెంగుళూరు, అక్టోబరు 20—వివిధ రాష్ట్ర ప్రభుత్వాలకు చెందిన లాటరీ టిక్కెట్ల అమ్మకం విషయంలో జాతీయ విధానాన్ని రూపొందించాలని ఎకనామిక్ ఆర్థిక మంత్రి శ్రీ బల్వంత్ సింగ్ నేడు చెప్పారు.

ఆయన లాటరీ టిక్కెట్ల అమ్మకం పెంపుదలను రాష్ట్రాల మధ్య జరుగుతున్న పోటీ ప్రస్తావ్య అటువంటి విధానం అవసరమని అయన చెప్పారు.

శ్రీ బల్వంత్ సింగ్ పత్రికా విలేకరులతో మాట్లాడుతూ ఈ విషయం చెప్పారు.

ఆటువంటి విధాన అవసరం గురించి చర్చించడానికి అక్టోబరు 26 వ తేదీన తాను కేంద్ర ఆర్థిక మంత్రి శ్రీ టి. టి. కృష్ణమాచారిని కలుసుకుంటానని అయన అన్నారు.

లాటరీ టిక్కెట్ల అమ్మకానికి విధివిధానాలు నిర్ణయించడానికి ఒక ప్రత్యేక సంస్థ అవసరమైతే ఉన్నదని శ్రీ బల్వంత్ సింగ్ చెప్పారు

సాలూరులో కృత్రిమ అవయవాల ఉత్పత్తి కేంద్రం ఏర్పాటు

("ఆంధ్రజ్యోతి" పత్రికవారి)

శ్రీకాకుళం, అక్టోబరు 21 సాలూరులో 80 వేల రూపాయల ఖర్చుతో వికలాంగుల కృత్రిమ అవయవాల ఉత్పత్తి కేంద్రానికి దక్షిణ ఆసియా బ్రదర్‌హుడ్ సేవా సంఘం (లెప్రసీమిషన్) కార్యదర్శి డాక్టర్ వి. వి. దాసు ఈ నెల 17 వ తేదీన ప్రారంభోత్సవం చేశారు.

ఈ కార్యక్రమానికి విశాఖపట్నం మెడికల్ కాలేజి ప్రొఫెసర్ డాక్టర్ పి. వి. సుబ్బయ్య అధ్యక్షత వహించారు. కేంద్ర సూపరింటెండెంటు డాక్టర్ ఆర్. పి. జోషి, ఆర్థోటిక్ కృత్రిమ అవయవాల ఉత్పత్తి కేంద్రం నిర్వహిస్తారని తెలిపారు. కేంద్రం ప్రారంభోత్సవానికి ముందు అయిదు వందలమందికి పోలియో టీకాలు వేశారు.

అమెరికాలోని దారిచెత్త ధాన్యం కొనుగోలు

హైదరాబాద్, అక్టోబరు 20—భారత ఆహార సంస్థ అమెరికాలో ధాన్యాన్ని కొనుగోలు చేసింది. 40 నుంచి 41 యూనిట్లు కొనుగోలు చేయాలని నిర్ణయించి ఉన్నారు.

వీరు ఇప్పటికే 5 యూనిట్ల మేరకు గోధుమ పప్పు కొనుగోలు చేసారు.

1965 యుద్ధం లో పాక్ పాత్ర

తామే మొదటగా ప్రారంభించినట్లు పాక్ నాయకుల ఒప్పుకోలు

న్యూఢిల్లీ, అక్టోబరు 20—1965 ఇండో-పాకిస్తాన్ యుద్ధాన్ని మొదటగా పాకిస్తాన్ ప్రారంభించినట్లు పాకిస్తాన్ నాయకులు తమ ఎన్నికల ప్రచారంలో బహిరంగంగా ఒప్పుకుంటున్నారు.

ఎన్నికలలో గెలవడానికి తమను తాము పునర్నిర్మించుకొనడానికి 1965 యుద్ధం కాలంలో విదేశాలలో వున్న జి.ఎం. బుటో ఎలక్షన్ మార్చల్ నూర్‌ఖాన్‌లు ఎలాగైతే పోరాడారో అలాగే పోరాడుతామని చెప్పుకుంటున్నారు.

1965లో ఇండియాపై యుద్ధానికి కారణం తానేనని శ్రీ బుటో చెప్పగా, శ్రీ బుటో చెప్పినది తప్పని మరొకాయన నూర్‌ఖాన్ వాదించారు.

1965లో యుద్ధానికి అసలు కారణమని ఒక విదేశీయుడు బుటో చెప్పినట్లు "డాన్" ఎత్తిచూపినట్లు తెలియవచ్చింది.

అయితే ఈ సంభాషణలు 'బుటో' అంతర్జాతీయానికి ముందు మార్చల్ లా అంటే సిద్ధంగా లేదు.

యాటంబాంబు: నిరుద్యోగం

న్యూఢిల్లీ, అక్టోబరు 20— "యాటంబాంబు తయారుచేయండి, నిరుద్యోగాన్ని నిర్మూలించండి"

ఈ నూతనమన నేడు కేంద్ర అర్థిక శాఖ పార్లమెంటరీ వ్యవహారాల సహాయ మంత్రి శ్రీ కె. ఎల్ గుప్తా చేశారు.

ఈ నూతనమన కమ్యూనిస్టు నాయకుడు శ్రీ భూపేష్‌గుప్తా వ్యతిరేకించారు. బాంబు తయారికి అవకాశంగా నిధులను ఖర్చుచేయవలసి వున్నందున, అది మరింత నిరుద్యోగానికి దారితీస్తుందని అయన అన్నారు.

ఎదియైనా, శ్రీ కె.ఎల్. గుప్తా మాత్రం ఈ సమావేశంలో "యాటంబాంబు" పదిలారని శ్రీ దవానీ వ్యాఖ్యానించారు

రాష్ట్రపతి అభిశంసన ప్రతిపాదన విరమణ

శ్రీ మధులిమాయే ప్రకటన

న్యూఢిల్లీ, అక్టోబరు 20— రాష్ట్రపతిని అభిశంసించడానికి ఉద్దేశించిన ప్రతిపాదనను ఉపసంహరించుకొనాలని సంయుక్త సోషలిస్టు పార్టీ నిర్ణయించింది.

రాష్ట్రపతిని అభిశంసించడానికి ఉద్దేశించిన తీర్మానం ముసాయిదాను సభ్యులకు సర్క్యులేట్ చేసిన శ్రీ మధులిమాయే పత్రికలవారితో మాట్లాడుతూ. ఉత్తరప్రదేశ్‌లో జరిగిన తప్పులు పరిష్కారానికి ఎన్నికైన అసెంబ్లీ అధికారాన్ని పునరుద్ధరించారని, అందువల్ల ఆ తీర్మానంకోసం తాను పట్టుబట్టలేనని అన్నారు

ఉత్తరప్రదేశ్ అసెంబ్లీలో బలాబలాలు తేల్చుకొనడానికి అవకాశమివ్వకుండా మాజీ ముఖ్యమంత్రి శ్రీ చరణ్‌సింగ్‌ను బర్తరఫ్ చేసినప్పటికి రాష్ట్రపతిని అభిశంసించాలన్న మాన నేతో పెక్కు పార్టీలు ఏకీభవించలేదు.

శ్రీ వెంకటరాజు నిరశన దీక్ష

రామగుండం కాలరీస్ యజమానుల పై ఖరికి నిరసనగా

("ఆంధ్రజ్యోతి" పత్రికవారి)

హైదరాబాద్, అక్టోబర్ 21—వి.టి.యు.లో ఉత్తీర్ణులైన అభ్యర్థుల పట్ల యజమానులు అనుసరిస్తున్న అనుచిత వైఖరికి నిరసనగా రామగుండం కాలరీస్ ఏరియా కార్యాలయం ఎదుట శ్రీ వెంకటరాజు గారు 17 వ తేదీ నుంచి నిరశన దీక్ష ప్రారంభించారు.

సింగరేణి కాలరీల యజమానులు హెడ్ ఎం. సి. లో ఉత్తీర్ణులై ఐ. టి. ఐ. లో శిక్షణ పొందిన వారికి అయిదు. అరు వంద రూపాయల సర్వీసు ఉన్నప్పటికీ కూలీలుగా నియమించి పనిచేయిస్తున్నారు తెలియజేస్తున్నది రామగుండం కాలరీస్ లో పని చేస్తున్న ఐ. టి. ఐ. శిక్షణ పొందిన వారికి అయిదు. అరు వందల రూపాయల సర్వీసు ఉన్నప్పటికీ కూలీలుగా నియమించి పనిచేయిస్తున్నారని తెలియజేస్తున్నది

ఎదియైనా, శ్రీ కె.ఎల్. గుప్తా మాత్రం ఈ సమావేశంలో "యాటంబాంబు" పదిలారని శ్రీ దవానీ వ్యాఖ్యానించారు

ప్రధాని ఇందిరా గాంధి న్యూయార్క్ రాక

సమితి 25వ వార్షికోత్సవంలో పాల్గొనడానికి

న్యూయార్క్, అక్టోబర్ 21—సమితి 25 వ వార్షికోత్సవాలలో పాల్గొనడానికి ప్రధాని ఇందిరా గాంధి నిన్న రాత్రి ఇక్కడకు వచ్చారు.

ప్రధాని ఇందిరా గాంధి వచ్చే శుక్రవారంనాడు సమితి జనరల్ అసెంబ్లీలో ప్రసంగిస్తారు

సమితి వార్షికోత్సవాలకు వచ్చే ఆదివారంనాడు శ్రీ జనవరి మహాసభ నిర్వహించే సంగీత కచేరీకి ప్రధాని హాజరవుతారు

ప్రధాని శ్రీమతి ఇందిరా గాంధి రాక సందర్భంలో కెనెడీ విమానాశ్రయం వద్ద పటిష్ట బందోబస్తు చేశారు. ప్రధాని కెనెడీ విమానాశ్రయం వద్ద పత్రికల వారికి కలుసుకొనలేదు.

ప్రధానితో పాటు విదేశాంగమంత్రి శ్రీ స్వర్ణ సింగ్ కూడా వచ్చారు. ప్రధాని పర్యటనకు అమెరికాలో ఇండియా రాయబారి సమితిలో ఇండియా ప్రతినిధివర్గం వద్దుకు స్వాగతం చెప్పారు.

అరోగ్య రక్షణకు అణువైద్య శాస్త్రం

(1 వ పేజీ తరువాయి)

గ్రామీణ ప్రాంతాలకు తగినంత మంది వైద్యులను, నిపుణుల అరోగ్య సిబ్బందిని అందుబాటులో వుంచకపోతే గ్రామీణ ప్రాంతాలలో వచ్చే అర్థిక పునరుజ్జీవనం జయప్రదం కాకూడదని రాష్ట్రపతి చెప్పారు.

గ్రామీణ ప్రాంతాలలో సేవచేస్తున్న డాక్టర్లకు గృహ వసతి అదనపు వేతనం. వారి పిల్లల విద్యకు అదనపు అలవెన్సులు రూపంలో తగిన ప్రోత్సాహం లభించాలని శ్రీ గిరి సూచించారు

అణు వైద్యం

రేడియేషన్ వైద్యంలో డాక్టర్లకు, నిపుణులకు ఎక్కువ శిక్షణ యిచ్చేందుకు పెద్ద ఎత్తున కార్యక్రమాలు రూపొందించుకోవాలని అణుశక్తి కమిషన్ చైర్మన్ శ్రీ విక్రమ్ సారాభాయి నేడు సూచించారు.

పట్టిక్. ప్రయివేటు అనుభవులలో రేడియేషన్ యూనిట్లకు తగిన శాఖలను నెలకొల్పేందుకు కనీసం 1500 నిపుణులకైనా శిక్షణ అవసరమని శ్రీ సారాభాయి చెప్పారు.

రేడియేషన్ వైద్యరంగంలో ప్రపంచంలోని అభివృద్ధి చెందిన దేశాలలో భారత దేశం కూడా ఒకటి కావాలంటే ఈ శిక్షణ అవసరమని అయన అన్నారు.

ఈ సమయంలో మన దేశంలో మౌలికమైన పరిశోధనలు జరుగవలసి వున్నాయన్నారు.

"1970 లో అణు వైద్యం" అనే అంశంపై, డాక్టరీ బాబా స్మృత్యర్థం ఏర్పాటు చేసిన ప్రత్యేక ప్రసంగంలో శ్రీ సారాభాయి మాట్లాడారు.

అణు వైద్య సంస్థ వారు ఏర్పాటుచేసిన ఈ మహోత్సవ మూడు రోజులు జరుగుతుంది.

రేడియో — ఫార్మస్యూటికల్స్ ఉత్పత్తి

రేడియో—ఫార్మస్యూటికల్స్ ఉత్పత్తిలో ప్రపంచంలో అగ్రస్థానంలో వున్న అయిదారు దేశాలలో ఇండియా ఒకటని శ్రీ సారాభాయి తెలిపారు. వాటి ఉత్పత్తిలో తగినంత అభివృద్ధి సాధించామని అయన అన్నారు. అయితే ఈ ప్రత్యేక ఉత్పత్తులను అణు వైద్యంలో వినియోగించుకోవడంలో అభివృద్ధి చెందిన దేశాలతో పోల్చితే మన వెనకబడి వున్నామని చెప్పారు.

ఆర్థిక పురోగతి బాగా సాగాలంటే మౌలికమైన శాస్త్ర రంగాలన్నిటా—శాస్త్రజ్ఞానం, టెక్నాలజీ పారిశ్రామిక రంగం, వేసేటి నుంచి వీదివిగుండివ్యా — అనుసంధానం వుండాలని శ్రీ సారాభాయి నొక్కిచెప్పారు. బహు శాఖలమధ్య సమన్వయానికి సాంకేతిక నిపుణులను యిచ్చివుచ్చుకొనే ఎదిగి వుండాలన్నారు

అంతకుముందు అణువైద్య సంస్థ డైరెక్టర్ శ్రీ ఎస్. కె. సర్దార్ రాష్ట్రపతికి స్వాగతంచేస్తూ అణువైద్య విభాగంలో జరుగుతున్న పరిశోధనల గురించి వివరించారు.

శ్రీ రాజ్‌బహదూర్ ద్వివేది రాజీనామాకు చరణ్ సింగ్ అభినందన

లక్నో, అక్టోబరు 21—ఉత్తరప్రదేశ్ వి. కి. డి. కార్యదర్శి శ్రీ రాజ్‌బహదూర్ ద్వివేది రాజీనామాను భారతీయ క్రాంతిదళ్ నేత శ్రీ చరణ్‌సింగ్ అభినందించారు.

పార్టీ ప్రధాన కార్యదర్శి శ్రీ స్వరూప్ సింగ్ ఒక ప్రకటనలో ఈ విషయం తెలిపారు.

వి. కె. డి. ఎం. ఎల్. ఎ శ్రీ ఆనంద్ ప్రకాష్ రాజీనామా చేసినట్లు వచ్చిన వార్త గురించి అడుగగా, శ్రీ పాటీ రాజీనామా ఇంతవరకు పార్టీకి అందలేదని అయన అన్నారు.

సంజీవరెడినగర్‌లో అక్కినేని కల్చరల్ అసోసియేషన్

హైదరాబాద్, అక్టోబర్ 21— సంజీవ రెడ్డినగర్‌లో అక్కినేని కల్చరల్ అసోసియేషన్ పని ఏర్పాటైనది. ఆ కాలనీలో యువకులలో సాంస్కృతిక కార్యక్రమాలను పెంపొందించడం ఆ అసోసియేషన్ లక్ష్యం.

ఈ సంఘం అధ్యక్షుడుగా శ్రీ జి. కిరణ్ కుమార్, ఉపాధ్యక్షుడుగా శ్రీ హరిప్రసాద్, కార్యదర్శిగా శ్రీ భూషణ్ ఎన్నికైనారు.

23 వ తేదీన తెలంగాణా విద్యార్థుల సమావేశం

హైదరాబాద్, అక్టోబర్ 21— తెలంగాణా విద్యార్థుల సమావేశం 23 వ తేదీ ఆదివారం 11 00 గంటలకు విద్యార్థుల ఫ్రంట్ అధ్యక్షుడు శ్రీ మల్లికార్జున్ అధ్యక్షత జరుగుతుందని తెలంగాణా విద్యార్థుల కార్యాచరణ సంఘం చైర్మన్ శ్రీ జలీల్ పాషా నేడు ప్రకటించారు.

విశ్వవిద్యాలయ స్థాయిలో క్రీడాపోటీల పోటీ

హైదరాబాద్, అక్టోబర్ 21— ఉస్మానియా విశ్వవిద్యాలయ విద్యార్థి సంఘాలు సంయుక్తంగా విశ్వవిద్యాలయస్థాయి విద్యార్థులకు క్రీడాపోటీలు నిర్వహించాలని నిర్ణయించాయి

పోటీకి ఎంచిన పోటీలో ఉత్తమంగా నిర్ణయించిన జట్టుకు 116 రూపాయలు ద్వితీయ బహుమతిగా 58 రూపాయలు ఇస్తారు.

ఆ రెండు జట్టులకు "స్వాతి" మాస పత్రిక తరఫున ప్రత్యేక సంచికలో ప్రచురిస్తారు.

వ్యవసాయదారులకు గృహనిర్మాణ పథకం

ఆంధ్రప్రాంతంలో ఒక జిల్లాలో ప్రవేశపెట్టనున్నట్లు ఎల్.ఐ.సి. అధ్యక్షుడు పాయ్ వెల్లడి

("ఆంధ్రజ్యోతి" పత్రికవారి) హైదరాబాద్, అక్టోబరు 21—ఆంధ్ర ప్రాంతంలోని ఒక జిల్లాలో, వ్యవసాయ దారులకు, గృహనిర్మాణపు, ఆధునిక పద్ధతులలో గిడంగి ఏర్పాటుకు ప్రయోగాత్మక పథకం ప్రవేశపెట్టడానికి కార్పొరేషన్ సంకల్పించినట్లు జీవిత భీమా సంస్థ అధ్యక్షుడు శ్రీ టి. ఎ. పాయ్ నేడిక్కడ చెప్పారు.

ఆంధ్రప్రదేశ్‌లో ఏ జిల్లాలోనైనా వచ్చే మరికొన్ని రీజినల్ కార్యాలయం ప్రారంభించే విషయం కార్పొరేషన్ పరిశీలిస్తున్నదని కూడా అయన చెప్పారు.

"ప్రతి గృహం ఏర్పాటు చేసుకోండి" పథకాన్ని, దేశంలో కార్పొరేషన్ కాలు ఉన్న అన్ని ప్రాంతాలకు విస్తరింపజేయాలని సంకల్పించినట్లు కూడా శ్రీ పాయ్ చెప్పారు

గత తొమ్మిది సంవత్సరాలుగా ఈ ఎత్తకం అమలులో ఉన్నప్పటికీ, ఈ ఎత్తకం క్రింద ఆరు వేల ఇళ్ళు మాత్రం నిర్మించినందుకు అయిన ఎదారం వ్యక్తంచేశారు.

అదే పరంగా బొంబాయి వంటి నగరాలలో ఒక వ్యక్తి స్వంత పాటి కలిగి ఉండడానికి వీలు కలిగించడానికి ప్రస్తుత యాజమాన్యం ఉద్యోగి క్రింద వీలుకాదు. అందువల్ల, ఆ ప్లాట్ మీద యాజమాన్యం లభించే విధంగా ఒక ముసాయిదా బిల్లు కూడా దూరాలోచించి, అక్కడ ప్రభుత్వ పరిశీలనకు మహారాష్ట్ర, ఆంధ్రప్రదేశ్, ఇతర రాష్ట్రాలకు పంపించినట్లు శ్రీ పాయ్ చెప్పారు. కార్పొరేషన్‌కు చెందిన నిధులలో 5. శాతం పంచడం పద్ధతి ప్రకారం పెట్టుబడి పెట్టగా. 35 శాతం గృహ నిర్మాణానికి. మంచినీటి సప్లయికి మొదలగునవి పోగా కార్యక్రమాలకు వినియోగిస్తారని. ఆయన చెప్పారు. ఈ సంవత్సరం ఉద్యోగులకు 60 కోట్ల రూపాయలు కొత్తగా అలవి నిర్ణయించినట్లు. అందులో 550 లక్షల రూపాయలు ఆంధ్రప్రదేశ్‌కు ఇవ్వడం జరుగుతుందని శ్రీ పాయ్ చెప్పారు

ముదుగుపాటి పాయిలు పొగర్యం పథకాలు ప్రారంభించడానికి ఈ సంవత్సరంలో ఆంధ్రప్రదేశ్‌లోని నాలుగు మునిసిపాలిటీలకు కార్పొరేషన్ ఆర్థిక సహాయం చేసినట్లు అయిన చెప్పారు.

ఋణసేకరణ హక్కు ఉన్న అన్ని సంస్థలకు కూడా ఇంకా, ప్రభుత్వం హామీపై గ్రామీణ మంచినీటి సప్లయి ఎత్తకాలకు ఆర్థిక సహాయం చేసే సమస్యను కార్పొరేషన్ పరిశీలిస్తున్నదని శ్రీ పాయ్ చెప్పారు.

ప్రాంచి కార్యాలయాలు ఉన్న అన్ని ప్రాంతాలలో భూమి తనఖా ఋణాలు ఎత్తకం ప్రవేశపెట్టే విషయంకూడా కార్పొరేషన్ పరిశీలిస్తున్నట్లు అయిన చెప్పారు

గ్రూపు ఇన్సూరెన్సు పథకం ప్రవేశపెట్టాలనికూడా కార్పొరేషన్ ఎంచుకున్నదని. ఈ ఎత్తకం క్రింద ముగ్గురు వ్యక్తులు కలసి పాలసీ తీసుకొనవచ్చునని ఇందువల్ల ఉద్యోగి ఎవరైనా మరణించినట్లయితే ఎత్తకం ప్రకారం పాలసీ తీసుకొనే వీలుకలుగుతుందని శ్రీ పాయ్ చెప్పారు ఈ ఎత్తకాన్ని హైదరాబాద్‌లో ప్రవేశపెడతారు.

దేశంలోని 5 కోట్ల మంది ఉద్యోగులలో 3 కోటిమంది మాత్రమే బీమా చేయించుకున్నారని అయిన తెలియజేశారు

అగ్రరాజ్యాల విదేశాంగ మంత్రుల సమావేశం

సమితి కార్యదర్శి ఉథాంట్ చేర్పాటు

న్యూఢిల్లీ అక్టోబరు 21—పశ్చిమ ఆసియా, ఇండో-చైనా, ఇతర అంతర్జాతీయ సమస్యలను గురించి చర్చించడానికి సమితి కార్యదర్శి ఉ థాంట్ అగ్రరాజ్యాల విదేశాంగ మంత్రుల సమావేశాన్ని ఏర్

నక్సలైట్ సిద్ధాంతకర్త శ్రీ మనోరంజన్ రాయ్ అరెస్టు

పశ్చిమబెంగాల్ ఐ. జి. ప్రకటన

కలకత్తా, అక్టోబర్ 20— నక్సలైట్ సిద్ధాంతకర్త శ్రీ మనోరంజన్ రాయ్‌ను నిన్న హుగ్లీజిల్లా ఆరాంబేగ్ ప్రాంతంలో అరెస్టు చేసినట్లు పోలీసు ఇన్‌స్పెక్టర్ జనరల్ శ్రీ ఎస్. ఎం. మోహన్ వేడిక్కడ పత్రికల వారితో చెప్పారు.

మావో సాహిత్యాన్ని, మరి కొన్ని పత్రాలను ఆయన వద్ద స్వాధీనం చేసుకున్నట్లు తెలుస్తున్నది.

పశ్చిమ బెంగాల్‌లో 300 పోలీసు స్టేషన్ పరిధిలో పైరలెస్ సెట్స్ అమర్చుతున్నట్లు శ్రీ మోహన్ చెప్పారు. నక్సలైట్స్ దాడులలో మహిళలను ఉపయోగిస్తున్నారా? అని ప్రశ్నించగా, అట్టి వార్తలు తమకు ఇంత వరకు అందలేదని ఆయన చెప్పారు.

సైనిక, పౌర అధికారుల సమావేశం

పశ్చిమబెంగాల్‌లో సైనిక పౌర ఉన్నతాధికారులు వేడిక్కడ సమావేశమై రాష్ట్రంలో నక్సలైట్ దౌర్జన్య చర్యలను గురించి చర్చించారు.

ఈ సమావేశానికి హోం శాఖలో గవర్నర్ సలహాదారు శ్రీ ఎం.ఎన్. బసు అధ్యక్షత వహించారు.

ఈ సమావేశంలో తాము శాంతి భద్రతల పరిస్థితిని గురించి సమగ్రంగా సమీక్షించామని చెప్పారు. కాని చర్చలను వెల్లడించడానికి శ్రీ బసు నిరాకరించారు.

ఫ్రాన్సు బ్యాంకి రేటు తగ్గింపు

పారిస్, అక్టోబర్ 20— ఫ్రాన్సు బ్యాంకి రేటును 7.5శాతంనుంచి ఏడుశాతంకు తగ్గించినట్లు వేడిక్కడ అధికార రీత్యా ప్రకటించారు.

"అష్టసూత్ర కార్యక్రమం అమలులో విఫలమైతే రాజీనామా చేస్తాను"

—యు. పి. ముఖ్యమంత్రి ప్రకటన

అలహాబాద్ అక్టోబర్ 20— సంయుక్త విధాయక్ దళ్ ఆమోదించిన అష్టసూత్ర కార్యక్రమాన్ని అమలు జరపడంలో విఫలమైతే తన పదవికి రాజీనామా చేయగలనని ఉత్తరప్రదేశ్ ముఖ్యమంత్రి శ్రీ టి. ఎన్. సింగ్ నేడిక్కడ చెప్పారు.

సంయుక్త విధాయక్ దళ్ అధ్యక్షుడు జరిగిన బహిరంగసభలో ప్రసంగిస్తూ ఎస్. వి. డి. ప్రభుత్వం లక్ష్యాన్ని సాధించడంలో విఫలమైనదని అన్నారు. ఇందుకు కేవలం ముఖ్యమంత్రిని మాత్రమే కాదని. ఎస్. వి. డి లోని భాగస్వాములందరూ అందుకు బాధ్యత వహించవలసి వుంటుందని శ్రీ సింగ్ చెప్పారు.

స్వాతంత్ర్యం వచ్చి 23 సంవత్సరాలైనప్పటికీ దారిద్ర్యాన్ని నిర్మూలించలేక పోవడంపట్ల ఆయన విచారం వెలిబుచ్చారు.

సామాన్య ప్రజల స్థితిగతులను మెరుగు పరచడానికి చాలా తక్కువ కృషి జరిగినదని ఆయన అన్నారు.

తాను సామాన్య మానవుడనని, తన ఎరిమిత్రులు తనకు తెలుసునని శ్రీ సింగ్ చెప్పారు.

ఎమర్జెన్సీ కాలంలో అష్టసూత్ర కార్యక్రమాన్ని అమలు జరపడానికి తనశాయశక్తులా ప్రయత్నించగలనని, ఇందుకు ఎస్. వి. డి లోని భాగస్వాముల సహకారాన్ని తాను కోరుతున్నానని ముఖ్యమంత్రి చెప్పారు.

హరిజన సంక్షేమ పథకాలలో భాగంగా వ్యవసాయ కూలీల కాలనీలను ఏర్పాటు చేసే ప్రతిపాదన గురించి కేంద్ర ప్రభుత్వం పరిశీలిస్తున్నట్లు తిరువేంద్రం వార్త.

ఉత్తరప్రదేశ్‌లో విద్యార్థి సంఘాల సభ్యత్వం సమస్య

ఆర్డినెన్స్ రద్దు విషయం పరిశీలనకు ముఖ్యమంత్రి సుముఖత

లక్నో, అక్టోబర్ 20— రాష్ట్రంలోని విద్యార్థి సంఘాలలో నిర్బంధ సభ్యత్వాన్ని రద్దుచేసే ఆర్డినెన్స్ ఉపసంహరణను గురించి మంత్రివర్గం మొదటి సమావేశంలో పరిశీలించగలమని ఉత్తరప్రదేశ్ ముఖ్యమంత్రి శ్రీ టి.ఎన్. సింగ్ వేడిక్కడ చెప్పారు.

ఆయన పత్రికలవారితో మాట్లాడుతూ, మంత్రివర్గం ఎప్పుడు సమావేశం కావలసిన్నదీ మాత్రం చెప్పలేదు.

మంత్రివర్గం విస్తరణ త్వరలో జరగగలదని చెప్పారు కాని తేదీ మాత్రం చెప్పలేదు.

ఉప ముఖ్యమంత్రిని నియమించాలా? అవసరం లేదా అన్న విషయాన్ని గురించి తాను ఆలోచించడం లేదని ఆయన అన్నారు.

మంత్రివర్గం విస్తరణ జరిగిన తరువాత మంత్రివర్గం కొలి సమావేశం జరుగుతుందని శ్రీ టి. ఎన్. సింగ్ ఒక ప్రశ్నకు బదులు చెప్పారు.

రాష్ట్రానికి కేంద్ర సహాయం

ఆర్థికంగా వెనుకబడిన రాష్ట్రానికి ప్రణాళికతో సంబంధంలేకుండా అదనపు కేటాయింపులకోసం తాము కృషి చేయగలమని ముఖ్యమంత్రి చెప్పారు.

రాష్ట్రంలో వ్యవసాయ పరిశ్రమలను గణనీయంగా పెంపొందించడం ద్వారా రాష్ట్ర ఆర్థికాభివృద్ధికి కృషి చేయవచ్చునని ముఖ్యమంత్రి అన్నారు.

యు.పి. అసెంబ్లీలో ప్రతిపక్ష నాయకుడు

శ్రీ కమలాపతి త్రిపాఠికి స్పీకర్ గుర్తింపు

లక్నో, అక్టోబర్ 20— ఉత్తరప్రదేశ్ అసెంబ్లీలో ప్రతిపక్ష పార్టీ నాయకుడుగా కొత్త కాంగ్రెసు లెజిస్లేచర్ వారి నాయకుడు శ్రీ కమలాపతి త్రిపాఠిని స్పీకర్ శ్రీ ఎ.జి. ఫారీ గుర్తించినట్లు అసెంబ్లీ సెక్రటేరియట్ వేడిక్కడ చెప్పారు.

పాత కాంగ్రెసు నాయకుడు శ్రీ గిరిధారీలాల్ ప్రతిపక్ష నాయకునిపదవికి రాజీనామా చేయడంతో శ్రీ త్రిపాఠీని ప్రతిపక్ష నాయకునిగా నియమించారు. శ్రీ గిరిధారీలాల్ శ్రీ టి ఎన్. సింగ్ నాయకత్వాన ఏర్పడిన కొత్తమంత్రివర్గంలో మంత్రిగా ప్రమాణస్వీకారం చేశారు.

ఉత్తరప్రదేశ్ అసెంబ్లీలో 151 మంది సభ్యులతో కొత్త కాంగ్రెసు పెద్ద పార్టీగా వుంది.

కేరళలో భారీ వర్షాలు

త్రివేంద్రంజిల్లాలో ఇద్దరి మృతి

మద్రాసు, అక్టోబర్ 20— ఇటీవల కురిసిన భారీ వర్షాలవల్ల కేరళలోని త్రివేంద్రం జిల్లాలో ఇద్దరు వ్యక్తులు మరణించారు. పాడుగున్న ఉన్న తమిళనాడులోని కన్యాకుమారి జిల్లాలో రోడ్ రోడ్లన పరి పైరు కొట్టుకుపోయింది.

త్రివేంద్రం జిల్లాలోని అన్ని నదులు, కాలువలు నాలుగు రోజులనుండి వరుసగా భారీవర్షాలు పడడంవల్ల పొంగి ప్రవహిస్తున్నాయి.

బెంగాల్ గవర్నర్ శ్రీ ధావన్

త్రివేంద్రం, అక్టోబర్ 20—కన్యాకుమారి వెళ్ళడానికి విన్ని ఇక్కడకు వచ్చిన పశ్చిమ బెంగాల్ గవర్నరు శ్రీ ఎస్. ఎస్. ధావన్ త్రివేంద్రంలో అగిపోయారు.

నాగర్‌కోయిల్ — కన్యాకుమారి మధ్య రోడు కొన్ని చోట్ల విరుగుపడిపోయినందున శ్రీ ధవాన్ నేడు కన్యాకుమారి వెళ్ళలేక పోయారు.

మైసూరు ప్రభుత్వం త్వరలోనే పిల్లలు మంచి దాదాపు పెయ్యిమందుల వేలిపికం బంగారమును వివిధలాను కొనుగోలుచేసి, వ్యవసాయదారులకు పంపిణీ చేయనున్నట్లు మంత్రి శ్రీ రాచయ్య ప్రకటించారు.

రాజర్స్ - గ్రోమికో చర్చలు సమాప్తి

గురువారం ఉదయం నిక్సన్‌తో సోవియెట్ రాయబారి సమావేశం

న్యూయార్క్, అక్టోబరు 20— అమెరికా విదేశాంగ మంత్రి విలియమ్ రాజర్స్, సోవియెట్ విదేశాంగ మంత్రి ఆండ్రీ గ్రోమికోల మధ్య సమావేశాలు ముగిశాయి.

సోవియెట్ విదేశాంగ మంత్రి శ్రీ గ్రోమికో గురువారం ఉదయం వాషింగ్టన్‌లో ప్రెసిడెంట్ నిక్సన్‌ను కలుసుకొంటారు.

ప్రెసిడెంట్ నిక్సన్‌ను ఆండ్రీగ్రోమికో కలుసుకొన్నప్పుడు పశ్చిమ ఆసియా, బెర్లిన్ సమస్యలను గురించి ప్రధానంగా చర్చించగలరని అనుకుంటున్నారు.

అయితే పశ్చిమ ఆసియా సమస్యపై రెండు పక్షాల మధ్య అభిప్రాయ భేదాలు అలాగే వున్నాయి.

సమితిలో అరబ్-ఇజ్రాయెల్ శాంతి సంధానాలను మోసంగా తిరిగి ప్రారంభించే విషయంలో ఏర్పడిన ప్రతిష్టంభన తొలగిలేదని అమెరికా అధికార వర్గాలవారు చెప్పారు.

నిక్సన్ విందు బహిష్కరణకు కొన్ని దేశాల యోచన

న్యూయార్క్, అక్టోబర్ 20— వైట్ హౌస్‌లో ప్రెసిడెంట్ నిక్సన్ శనివారం రాత్రి ఏర్పాటు చేయనున్న విందును బహిష్కరించాలని కొన్ని దేశాల ప్రతినిధులు యోచిస్తున్నారు.

జనరల్ అసెంబ్లీ 25వ వార్షికోత్సవాలలో పాల్గొనడానికి వస్తున్న కొంతమంది అధ్యక్షులను, ప్రధానులను నిక్సన్ ఈ విందుకు ఆహ్వానిస్తున్నారు.

బెంగుళూరు నగరం తీరులోవున్న ఒక వర్తకుని గృహంపుంచి సెంట్రల్ ఎక్సయిజ్ అధికారులు అక్టోబర్ 19 వ తేదీన వల్లు లక్షలరూపాయల విలువగల బంగారాన్ని స్వాధీనం చేసికొన్నారు.

"తిరిగి కాంగ్రెసు లెజిస్లేచర్ పార్టీ విశ్వాసాన్ని పొందాలి"

బీహార్ ముఖ్యమంత్రి శ్రీ దరోగా ప్రసాద్ రాయ్‌కి అధికార పక్షంలోని మూడు పార్టీల విజ్ఞప్తి

పాట్నా, అక్టోబర్ 20 —

మంత్రివర్గం సుస్థిరత విషయంలో ప్రస్తుత అనిశ్చిత పరిస్థితికి స్వస్తి చెప్పడానికి ముఖ్యమంత్రి శ్రీ దరోగా ప్రసాద్‌రాయ్ కొత్త కాంగ్రెసు లెజిస్లేచర్ పార్టీ విశ్వాసాన్ని పొందాలని అధికారంలో వున్న ఫ్రంట్‌లోని మూడు పార్టీల నాయకులు కోరారు.

ప్రజా సోషలిస్టు పార్టీ సహాయ కార్యదర్శి శ్రీ వి. వి. ఠాకూర్, కోషితీదళ్ ప్రధాన కార్యదర్శి శ్రీ రామ్ నగీనాసింగ్, లోకతాంత్రిక్ కాంగ్రెసు కార్యదర్శి శ్రీ దేవ్ నారాయణ్ చౌదరి నేడు విడివిడిగా ప్రకటనలు చేస్తూ లెజిస్లేచర్ పార్టీ నాయకత్వం నుంచి శ్రీ దరోగా ప్రసాద్‌రాయ్‌ని తొలగించవలసిందిగా కాంగ్రెసు శాసన సభ్యులు కోరిన పక్షంలో అస్థిర పరిస్థితి నెలకొనవచ్చని పేర్కొన్నారు.

ఈ అస్థిర పరిస్థితి దుష్ప్రభావం పరిపాలనపై ఎలుకున్నదనే వారు ఆ ప్రకటనలలో పేర్కొన్నారు.

తమ పార్టీ విశ్వాసాన్ని చూరగొనడానికి శ్రీ దరోగా ప్రసాద్‌రాయ్‌కి అర్హతలేదని వుంటలేనిన అవకాశంలేదని శ్రీ ఠాకూర్ అన్నారు.

ఇది అరకపోతే శ్రీ రాయ్‌పట్ల అధికారంలో వున్న ఫ్రంట్ నిర్ణయాలలో దురభిప్రాయం ఏర్పడగలదని ఆయన చెప్పారు.

తిరుగుబాటుదార్లకోర్కెను ముఖ్యమంత్రి పాటించాలని శ్రీ రామ్‌నగీనాసింగ్ చెప్పారు.

తమ పార్టీ కార్యవర్గం అక్టోబర్ 24 వ తేదీన ఇక్కడ సమావేశమై, రాష్ట్రంలో రాజకీయ పరిస్థితి గురించి సమీక్షించగలదని ఆయన చెప్పారు.

"ఒకేసారి ఆరింటికి మించి చిత్రాలలో నటించరాదు"

ప్రధాన సినీ కళాకారులను కోరడానికి నిర్మాతల నిర్ణయం

బొంబాయి అక్టోబర్ 20 — ప్రధాన సినిమా నటులు అరిచేటిమీదటి సినిమాలలో నటించరాదని ఆదేశించడానికి భారతీయ చలనచిత్ర నిర్మాత సంఘం నిర్ణయించింది.

పిలిం ప్రొడ్యూసర్స్ గిల్డు, ఇండియన్ పిక్చర్ ప్రొడ్యూసర్స్ సంఘం సెంట్రల్ సర్క్యూట్ సినీ ఆసోసియేషన్ నిన్న రాత్రి ఇక్కడ సంయుక్త సమావేశం జరిపి ఈ మేరకు నిర్ణయం గైకొన్నవి.

ఈ సమావేశానికి సెంట్రల్ సర్క్యూట్ సినీ ఆసోసియేషన్ అధ్యక్షుడు శ్రీ సతీష్ సింగ్ జైన్ అధ్యక్షతవహించారు.

ఈ నిర్ణయం వెంటనే అమలులోకి వస్తుంది నిర్మాతల సంస్థలు సినీ నటులతో చర్చించవలసి. తీర్మానాలు అమలుకు తగు యంత్రాంగాన్ని రూపొందిస్తారు

ఇది అత్యంత ప్రధానమైన నిర్ణయమని పేర్కొన్నారు. ప్రముఖ సినీ నటులు ఒకే సారి 12 నుంచి 15 చిత్రాలలో నటిస్తున్నారని పిలిం ప్రొడ్యూసర్స్ గిల్డ్ కార్యదర్శి శ్రీ ఆర్. వి. ఈశ్వరి చెప్పారు.

దీనివల్ల తరచ చిత్రాల నిర్మాణంలో నిర్మాతలు పెక్కు ఇబ్బందులను ఎదుర్కొనవలసివస్తోందని మాత్రమేకాక, వారు ప్రతిభావంతంగా నటించలేకపోతున్నారని నిర్మాతలు చెబుతున్నారు.

శ్రీ ఎ. ఎల్. శ్రీనివాసన్ హర్షం

సినిమాలలో ప్రధాన నటులు ఒకేసారి ఆరు చిత్రాలకు మించి నటించరాదని కోరడానికి భారత చలనచిత్ర పరిషత్ చేసిన నిర్ణయంపట్ల దక్షిణ భారత వాణిజ్య మండలి అధ్యక్షుడు శ్రీ ఎ. ఎల్. శ్రీనివాసన్ నేడు హర్షం వెలిబుచ్చారు.

ఆయన నేడొక ప్రకటన చేస్తూ అమెరికాలో ప్రధాన నటులు ఒకేసారి రెండుకంటే ఎక్కువ చిత్రాలలో నటించడానికి అనుమతించరని పేర్కొన్నారు.

విజయవాడలో వెలిదండ్ల హనుమంతరావు వర్ధంతి

లలిత సంగీతం-ఆటల పోటీల నిర్వహణ

("ఆంధ్రజ్యోతి" విలేకరి)

విజయవాడ అక్టోబర్ 20 — వెలిదండ్ల హనుమంతరావు కోతర పుడుసుడు. విరాదంబడు విద్యార్థినుడిని గ్రంథాలయ పితామహుడు శ్రీ అయ్యంకి వెంకటరమణయ్య ఎంతటు స్వర్గీయ వెలిదండ్ల హనుమంతరావు 88 వ వర్ధంతి వారోత్సవ పథకు ప్రారంభిస్తూ పేర్కొన్నారు.

ఆయన వైద్య వృత్తి ఆధ్యాత్మిక తత్వంతో నిర్వహించారని అన్నారు గాంధి మహాత్ముని అసహాయ ఉద్యమంలో ఆయన ఆయన కొద్ది మందిలో ఆయన అగ్రగణ్యుడని అన్నారు హనుమంతరావు చేసిన సేవలేమైనా మనం అందరి పైదృష్టాంతమవుతాయని అన్నారు. వారి స్మృతి చిహ్నంగా మహోత్తరమైన గ్రంథాలయాన్ని స్థాపించడం సముచితంగా వున్నదని, వక్తలను పేర్కొనినవారు ధన్యులని శ్రీ ఎంతటు గారు పేర్కొన్నారు.

సాయంత్రం జరిగిన సమావేశానికి శ్రీ గెల్లి రాజగోపాలం అధ్యక్షత వహించారు.

డాక్టర్ కె. వీరయ్య స్వాగతం పలికారు. శ్రీయుతులు మామిడిపూడి సుబ్బారావు, కొడుగుడి రాజగోపాలరావు, శిరిపురం పుట్టకోటేశ్వరరావు, టి. వెంకటేశ్వరరావు ప్రభృతులు స్వర్గీయ హనుమంతరావు సేవలను కొనియాడుతూ ప్రసంగించారు.

ఉదయం జరిగిన కార్యక్రమానికి శ్రీ అయ్యంకి శ్రీనివాస్ అధ్యక్షత వహించారు. శ్రీ అరిదిరాల సత్యనారాయణ పథకు ప్రారంభించారు.

శ్రీ కొకరపర్తి భావన్నారాయణ శ్రీ కొత్త మాధవరావు ప్రభృతులు ప్రసంగించారు.

తొలుత శ్రీ వి. వి. ఎస్. శాస్త్రి స్వాగతం చెప్పారు. అనంతరం హనుమంతరావు భార్యాపిల్లలకు సభికులు శ్రద్ధాంజలి పాటించారు.

లలిత సంగీత పోటీలలో 45 మంది, జానపదగీత పోటీలలో 20 మంది బాలబాలికలు పాల్గొన్నారు. వారిలో ఎంపికైన ఇద్దరికి బహుమతులు అందజేశారు.

అస్సాంలో కొత్త మంత్రివర్గం

వచ్చే 30 వ తేదీ తరువాత నిర్ణయిస్తామని చౌదరి వెల్లడి

షిల్లాంగ్, అక్టోబర్ 20 — కాంగ్రెసు లెజిస్లేచర్ పార్టీ సమావేశం వచ్చే 30 వ తేదీన షిల్లాంగ్‌లో జరిగిన తరువాత అస్సామ్‌లో కొత్త మంత్రివర్గం విషయం తుది నిర్ణయం చేస్తారు.

కాంగ్రెస్ లెజిస్లేచర్ పార్టీ ఉప నాయకుడు శ్రీ మహేంద్రమోహన్ చౌదరి మ్యాడిలి మంచి నేటి మధ్యాహ్నం ఇక్కడకు తిరిగి వచ్చిన తరువాత ఈ విషయం తెలియజేశారు.

రాజధానిలో ఎదురైతో జరిపిన చర్చల స్వభావాన్ని గురించి వివరాలు వెలిబుచ్చలేదు అయితే ఆ వార్తలు రహస్యమైనవని చెప్పి చర్చల స్వభావాన్ని తెలియజేసుటకు నిరాకరించారు

వ్యవసాయ రంగంలో అణు సాంకేతిక విజ్ఞానం ఉపయోగం

ఢిల్లీలో గోష్ఠి ప్రారంభం

న్యూఢిల్లీ అక్టోబర్ 20 వ్యవసాయం, ఎరువులలో ఎదురయ్యే సమస్యలను అధిగమించడానికి అణు సాంకేతిక పరిజ్ఞానాన్ని ఉపయోగించే విషయం గురించి ఎడిక్కడి శాస్త్రవేత్తలగోష్ఠిలో చర్చించారు

ఈ గోష్ఠికి ప్రారంభోత్సవం చేసిన కేంద్రవ్యవసాయ ఎరువులశాఖ సహాయ మంత్రి డాక్టర్ ఎం.ఎస్. స్వామినాథన్ మాట్లాడుతూ ఈ రంగంలో ఇటీవల సాధించిన విజయాలను గురించి తెలియజేశారు.

అస్సాంలో కొత్త మంత్రివరం

వచ్చే 30 వ తేదీ తరువాత నిర్ణయిస్తామని చౌదరి వెల్లడి

షిల్లాంగ్, అక్టోబర్ 20 — కాంగ్రెసు లెజిస్లేచర్ పార్టీ సమావేశం వచ్చే 30 వ తేదీన షిల్లాంగ్‌లో జరిగిన తరువాత అస్సామ్‌లో కొత్త మంత్రివర్గం విషయం తుది నిర్ణయం చేస్తారు.

కాంగ్రెస్ లెజిస్లేచర్ పార్టీ ఉప నాయకుడు శ్రీ మహేంద్రమోహన్ చౌదరి మ్యాడిలి మంచి నేటి మధ్యాహ్నం ఇక్కడకు తిరిగి వచ్చిన తరువాత ఈ విషయం తెలియజేశారు.

రాజధానిలో ఎదురైతో జరిపిన చర్చల స్వభావాన్ని గురించి వివరాలు వెలిబుచ్చలేదు అయితే ఆ వార్తలు రహస్యమైనవని చెప్పి చర్చల స్వభావాన్ని తెలియజేసుటకు నిరాకరించారు

అగ్నిప్రమాదంలో ఆరుగురు జౌళర్ల సజీవ దహనం

అమేఠి, అక్టోబర్ 20— పొరుగునున్న దక్షిణటోలీలో అమేఠి జిల్లాలో జరిగిన ఆకస్మికాగ్ని ప్రమాదంలో ఆరుగురు శాలువ నేయడం పరిశ్రమించినట్లు తెలిసింది కార్మాలయానికి వారిద్దరు చేర్చారు

ఈ అగ్నిప్రమాదంలో నంది పాకలు దగ్ధమైనవి. అవి నందిల నుంది నిరాశ్రయులైనారు అగ్నిప్రమాదానికి కారణం తెలియరాలేదు

బొంబాయిలోని జౌళి మిల్లు కార్మికుల సమ్మె

బోనస్ సమస్యపై

బొంబాయి అక్టోబరు 20— బోనస్ సమస్యపై కార్మికులు సమ్మె చేయడంవల్ల బొంబాయిలోని 60 జౌళి మిల్లులలోను 24 మిల్లులు నేడు మూసివేశారు ఎన్నెలను కాలం బోనసు ఇవ్వాలని కార్మికులు కోరుతున్నారు

మొత్తం సుమారు 45 వేల మందికి పైగా కార్మికులు ఎలిలోకి హాజరు కాలేదు రెండవ షిఫ్టులో మరి 40 వేలమంది పనికి హాజరు కాలేదు. సగరంలోని తొలి మిల్లులో మొత్తం రెండు లక్షల మందికి పైగా కార్మికులు పనిచేస్తున్నారు.

అయితే అ ప్రాంత పరిధిలో నంపు ఉన్న ఎనిమిది రాష్ట్రాల, కాని, ప్రత్యేక కార్మిక సంఘాలకు చెందిన కార్మికుల మధ్య ఒక మిల్లు వద్ద ఘర్షణ జరిగినప్పుడు దానిని చెదర గొట్టడానికి పోలీసులు లాఠీలను ఉపయోగించవలసి వచ్చింది.

మైసూరు ముఖ్యమంత్రి శ్రీ వీరేంద్ర పాటిల్ అక్టోబర్ 17 వ తేదీన మాట్లాడుతూ ప్రజలకు వైద్య సౌకర్యాలు అందుబాటులో వుంచేటట్లు చూడడానికి విస్తారమైన ప్రణాళికను రచించవలసిందిగా డాక్టర్లను కోరినట్లు గుల్బర్గా వార్త

'అర్చకులు హైందవ సంస్కృతిని అనుసరించాలి'

రాష్ట్ర అర్చక కాంగ్రెసు సభలో శ్రీ రామలింగరాజు సూచన

("ఆంధ్రజ్యోతి" విలేకరి)

తెనాలి, అక్టోబరు 20— ఆంధ్ర రాష్ట్ర అర్చక కాంగ్రెస్ స్వర్ణోత్సవాలు తెనాలి జూనియర్ కళాశాల ఆవరణలో జరిగాయి

ట్రాన్సపోర్టు మంత్రి దేవాదాయ శాఖ మంత్రి శ్రీ రుద్రరాజు రామలింగరాజు, సత్యశ్రీ పంతులు వెంకటేశ్వరరావు పద్మావతీ పరిణయ జగదాచార్య, కాంచీపురం ఆనంద గాంధర్వస్వామి మహాసభ ఆవరణకు రథంపై వచ్చారు

తెనాలి మునిసిపల్ చైర్మన్ శ్రీ బండ్ల పుల్లయ్య రథసారథిగా వ్యవహరించారు. మహాసభకు శ్రీ వెంకటేశ్వరరావు అధ్యక్షత వహించారు.

శ్రీ వెలిగళ్ళ సత్యనారాయణ వక్తకావిష్కరణ కావించారు. మధుర ఘనాపాఠీ వెంకట్రవదనం గానించారు. పండితులు వైష్ణవ గజ్జ అలపించారు. అర్చక కాంగ్రెస్ అధ్యక్షుడు శ్రీ టి. రామాచార్యులు స్వాగతోపన్యాసం గావించారు.

శ్రీ ఆనంగాచార్యస్వామి, శ్రీ రామలింగరాజుకు "వేదాగమ ప్రతిష్ఠానక బిరుదాన్ని ఇచ్చారు.

ఎండోమెంట్స్ ప్రధాన కమిషనర్ శ్రీ కె. వాసుదేవరావుకు, శ్రీ అచార్యులు "వేదాగమోద్ధారకుడు" అనే బిరుదు ఇచ్చారు.

రాష్ట్ర అర్చక కాంగ్రెస్ ప్రధాన కార్యదర్శి శ్రీ డి. వి. రంగనాథాచార్యులు సభలో ప్రసంగిస్తూ, 36 421 ఎకరాల మాగాణి భూమి, 2. 47,165 ఎకరాల మెట్ట భూమి ఆంధ్రప్రదేశ్‌లోని దేవాలయాల క్రింద వుందని, రాష్ట్రంలో దేవాలయాల ద్వారా 85 48 99 169 రూపాయలు ఆదాయంగా వస్తున్నదని, 2 61 71 111 రూపాయలు దేవాలయాలకు దక్షిణగా వస్తున్నదని, రాష్ట్రంలో 21,477 దేవాలయాలు వున్నాయని తెలియజేశారు.

దేవాదాయ మంత్రి అర్చకులకు ఏనలేని సహాయం చేశారని, అయితే ఆయన కలిగించిన సమస్త ప్రయోజనాలను, కొనాడుచున్నారని అన్నారు. అర్చకులు ప్రదేశ్యం నెరవు 150 రూపాయల జీతం ఇవ్వ విన్నయించిందని ఆయన పేర్కొంటారు.

శ్రీ టి. రామాచార్యులు ప్రసంగిస్తూ రాష్ట్రంలోఎనిమిదిలక్షల మందిఅర్చకులున్నారని, దేవాదాయ ధర్మాదాయ భూములకు కౌలారీ చట్టం వర్తించనందున మంత్రి ప్రయత్నించాలని, వారిపై సమస్త హక్కులు అర్చకులకే చెందేట్టు చూడాలని అన్నారు.

అసమ కాస్త్రాల ప్రకారం అర్చకులు తమ పదవులను నిర్వహించాలని, వారిహక్కులకై అందరంటూ పోరాడడానికి సిద్ధంగా వున్నారని శ్రీ పంతులు వెంకటేశ్వరరావు పేర్కొనారు.

దేవాదాయ మంత్రి శ్రీ రామలింగరాజు ప్రసంగిస్తూ ప్రజలచే ఒకప్పుడు అర్చకులు గౌరవింపబడినారని, కాని నేడు వారికి ప్రజలలో అంతగా గౌరవం లేదని అన్నారు. అర్చకులు ఇతర సంస్కృతులను పేరుకున్నారని, వారు హైందవ సంస్కృతిని మాత్రమే అనుసరించాలని, అందుకు అనుగుణ్యమైన వేష భాషలను కలిగి వుండాలని హితవు పలికారు.

దేవాలయాలలో అర్చకులుగా పనిచేస్తున్నప్పుడు అందుకు అవసరమైన పవిత్రతను వారు తప్పక పాటించాలని ఆయన సూచించారు. అర్చకుల యోగక్షేమం కొనసాగేలా చట్టాన్ని అమలులోకి తీసుకురావడం జరిగిందని ఆయన తెలిపారు.

అర్చకులకు పునశ్చరణ తరగతులు ప్రారంభించనున్నట్లు ఎండోమెంట్ కమిషనర్ తెలియజేశారు శ్రీ రంగనాథాచార్యులు వందన సమర్పణ చేశారు.

"హరిజనులకు రాష్ట్ర రాజకీయాలలో స్థానం లేకుండా చేయాలి"

ప్రజాస్వామ్య పరిరక్షణకు శ్రీ అజయ్ ముఖర్జీ విజ్ఞప్తి

కలకత్తా అక్టోబర్ 20—రాష్ట్ర రాజకీయాలనుంచి మార్క్సిస్టు పార్టీని లేకుండా చేయాలని బంగ్లా కాంగ్రెసు అధ్యక్షుడు శ్రీ అజయ్ ముఖర్జీ నేడు సిద్ధాంత పార్టీలను విజ్ఞప్తి చేశారు.

ప్రధాని శ్రీమతి గాంధీతోను, ఇతర అధికార కాంగ్రెస్ నాయకులతోను చర్చలు జరిపిన అనంతరం శ్రీ ముఖర్జీ ఢిల్లీనుంచి ఇక్కడకు తిరిగివచ్చిన తరువాత దండం విమానాశ్రయంలో విలేకరులతో మాట్లాడుతూ ఈ విజ్ఞప్తి చేశారు. రాజకీయ రంగంనుంచి మార్క్సిస్టులను తరిమివేయడం అవసరమని లేకపోయినట్లయితే రాష్ట్ర ప్రజల పతనం ప్రమాదంలో పడుతుందని ఆయన అన్నారు.

అధికార కాంగ్రెస్‌లో సరిపోని సిద్ధాంత పరాయణులు పాల్గొనకపోతే ఎన్నికలలో చేపట్టిన ప్రతిపాదన వచ్చే ఎన్నికలలో పశ్చిమ బెంగాల్‌లో మార్క్సిస్టులను అధికారంలో రాకుండా చేయడానికి తోడ్పడుతుందని తాను ఆశిస్తున్నట్లు శ్రీ ముఖర్జీ చెప్పారు.

ఎన్నికలు బెంగాల్‌లో ఎప్పుడు జరుగుతాయని అడిగిన ప్రశ్నకు 1971 లో ఎన్నికలు జరిగేది లేదనీ సమంజసమైన చిరకాలు ఒకసారైనా పూర్తి ఏర్పడుతుందని శ్రీ ముఖర్జీ చెప్పారు.

కమ్యూనిస్టు పార్టీ నాయకత్వాన ఉన్న ఎనిమిది పార్టీల సంయుక్త ప్రభుత్వం పదవీ కాలం పూర్తి కాకుండా పోయినందుకు ఆ పార్టీ నాయకులు పశ్చాత్తాపపడుతున్నారని ఆయన అన్నారు.

తమ పార్టీ ఎన్నికలలో 45 మంది అభ్యర్థులను నిలబెట్టగా 20 మంది విజయం సాధించారని, వారిలో ఎక్కువ మంది పార్టీ ఫిరాయించారని ఆయన అన్నారు.

రాష్ట్ర వ్యవసాయ సమ్మేళన సంఘ అధ్యక్షుని విజ్ఞప్తి

("ఆంధ్రజ్యోతి" ప్రతినిధి)

విజయవాడ, అక్టోబరు 20—విద్యుత్ బోర్డు వ్యవసాయదారులు వినియోగించే విద్యుత్ రేటు యూనిట్ అరు పైసల నుంచి ఎన్నెండు పైసలకు కనీసపు ఛార్జి 25 రూపాయలనుంచి 50 రూపాయలకు, మీటరు అద్దె 1.50 రూపాయలనుంచి 4.50 రూపాయల వరకు పెంచినందుకు ఆంధ్రప్రదేశ్ కిసాన్ సమ్మేళనం అధ్యక్షులు శ్రీ పి. రాజగోపాలనాయుడు నేడు ఇక్కడ విమర్శించారు

విద్యుత్ పంపుదలలేక్కు లోబడి వ్యవసాయదారులదగ్గర నుంచి తీసుకొన్న ఒప్పందానికి విరుద్ధమని ఆయన అన్నారు

హనుమంతరావు చేసిన సేవలేమైనా మనం అందరి పైదృష్టాంతమవుతాయని అన్నారు. వారి స్మృతి చిహ్నంగా మహోత్తరమైన గ్రంథాలయాన్ని స్థాపించడం సముచితంగా వున్నదని, వక్తలను పేర్కొనినవారు ధన్యులని శ్రీ ఎంతటు గారు పేర్కొన్నారు.

సాయంత్రం జరిగిన సమావేశానికి శ్రీ గెల్లి రాజగోపాలం అధ్యక్షత వహించారు.

డాక్టర్ కె. వీరయ్య స్వాగతం పలికారు. శ్రీయుతులు మామిడిపూడి సుబ్బారావు, కొడుగుడి రాజగోపాలరావు, శిరిపురం పుట్టకోటేశ్వరరావు, టి. వెంకటేశ్వరరావు ప్రభృతులు స్వర్గీయ హనుమంతరావు సేవలను కొనియాడుతూ ప్రసంగించారు.

ఉదయం జరిగిన కార్యక్రమానికి శ్రీ అయ్యంకి శ్రీనివాస్ అధ్యక్షత వహించారు. శ్రీ అరిదిరాల సత్యనారాయణ పథకు ప్రారంభించారు.

శ్రీ కొకరపర్తి భావన్నారాయణ శ్రీ కొత్త మాధవరావు ప్రభృతులు ప్రసంగించారు.

తొలుత శ్రీ వి. వి. ఎస్. శాస్త్రి స్వాగతం చెప్పారు. అనంతరం హనుమంతరావు భార్యాపిల్లలకు సభికులు శ్రద్ధాంజలి పాటించారు.

లలిత సంగీత పోటీలలో 45 మంది, జానపదగీత పోటీలలో 20 మంది బాలబాలికలు పాల్గొన్నారు. వారిలో ఎంపికైన ఇద్దరికి బహుమతులు అందజేశారు.

అగ్నిప్రమాదంలో ఆరుగురు జౌళర్ల సజీవ దహనం

అమేఠి, అక్టోబరు 20— పొరుగునున్న దక్షిణటోలీలో అమేఠి జిల్లాలో జరిగిన ఆకస్మికాగ్ని ప్రమాదంలో ఆరుగురు శాలువ నేయడం పరిశ్రమించినట్లు తెలిసింది కార్మాలయానికి వారిద్దరు చేర్చారు

ఈ అగ్నిప్రమాదంలో నంది పాకలు దగ్ధమైనవి. అవి నందిల నుంది నిరాశ్రయులైనారు అగ్నిప్రమాదానికి కారణం తెలియరాలేదు

బొంబాయిలోని జౌళి మిల్లు కార్మికుల సమ్మె

బోనస్ సమస్యపై

బొంబాయి అక్ట

రాయలసీమలో ప్రగతి పథకాల అమలుకు ధనసహాయం

కేంద్రానికి శ్రీనివర్తి వెంకటసుబ్బయ్య విజ్ఞప్తి

వింధ్యాల అక్టోబరు 21 తరచు వర్షాభావముల్ల రుదువుకాదుకాలతో మునిగి పోతున్న రాయలసీమ ప్రాంతం అభివృద్ధికి ప్రభుత్వం పూనుకుని సమగ్ర చర్యలు తీసుకొనకుండా ఇంకా ఉపేక్షించడం జరిగితే ఈ ప్రాంతం ప్రజలు ఉగ్రతరంతో రెచ్చిపోయి పోరాటాలు ప్రారంభించే పరిస్థితి ఏర్పడే ప్రమాదం ముంచుకు వస్తుందని కాసనమండలి సభ్యులు శ్రీనివర్తి వెంకట సుబ్బయ్య ఈ నెల 15 న ఇక్కడ జరిగిన రోటరీ క్లబ్ సభ్యుల సమావేశంలో ప్రభుత్వానికి హెచ్చరిక చేశారు.

స్థానిక రోటరీ క్లబ్బులో గత 15 వ తేదీన జరిగిన సమావేశంలో శ్రీ వెంకట సుబ్బయ్య ప్రసంగిస్తూ రాయలసీమ పూర్తిగా వెనుకబడిన ప్రాంతమని, దీని అభివృద్ధికి కృషి జరుగుతుందని, ప్రాంతీయ వ్యత్యాసాలను తొలగించడానికి ప్రభుత్వం చర్యలు తీసుకొంటుందని ప్రభుత్వాధినేతలు చెబుతూనే వున్నారని, కాని ఇప్పుడు హామీలు ఇంకా కార్యరూపం దాల్చకుండావున్నాయని అన్నారు. రాయలసీమ అభివృద్ధిబోర్డును అప్పగించిన పనులు సరిమితంగావున్నాయని అని ఈ ప్రాంతం అభివృద్ధి కార్యక్రమాల అమలుకు పరిశోధన, అధ్యయన చేయాలని ప్రభుత్వం మంజూరుచేయాలని శ్రీనివర్తి వెంకటసుబ్బయ్య వ్యక్తంచేశారు. రాయలసీమ 10 సంవత్సరాలలో సర్వతోముఖంగా అభివృద్ధి చెందడానికి నిర్దేశించిన ప్రగతి పథకాలు అమలుకు కనీసం నాలుగువందల కోట్ల రూపాయలు కావలసివున్నాయని, ఈ మొత్తాన్ని కేంద్ర ప్రభుత్వమే సమకూర్చాలని ఆయన చెప్పాడు ఈ కార్యక్రమాలు అమలు పూర్తి అయితేనే రాయలసీమ ప్రాంతం కరువుకాటకాలనుంచి శాశ్వతంగా విముక్తి పొందడానికి వీలేర్పడుతుందని శ్రీ వెంకటసుబ్బయ్య తెలిపారు. సమావేశానికి రోటరీ క్లబ్ అధ్యక్షుడు డాక్టర్ వి. తిరుమలరావు అధ్యక్షత వహించాడు శ్రీ టి. ఎర్రయ్యగుప్త వందన సమర్పణ చేశారు.

రోడ్డు ప్రమాదంలో బాలిక దుర్మరణం

కృష్ణాదేవం, అక్టోబరు 21. మొన్నరాత్రి అమ్మమ్మకి పడుకు తీసుకువెడుతున్న ఒకలారీ వైరాఎది ఒక బాలికను దూసుకు పోగా బాలిక అక్కడిక్కడ మృతి చెందినది. పోలీసులు లారీ డియువరును నిర్బంధించి కేసు రికార్డు చేశారు. ఈ సంఘటనపై పోలీసు దర్యాప్తు జరుగుతున్నది.

బహుదూర సముద్రంలో సాహసం

గత ఆదివారం సర్పవరం తీర గ్రామంలో మండి సలగుడు పన్నెండు ఏళ్ళు ముందుగానే రెడ్డిమోలో ప్రసారంచబడిన 36 గంటల వరకు పోగొనుచు క్రమ్ముకొనును అని హెచ్చరిక వార్త తెలియక తమ నాటు దోనియందు సముద్రంలోకి వెళ్ళారి వాళ్ళు ఒడ్డుమీద 30 మైళ్ళ దూరం సముద్రంలోకి వెళ్ళిన తరువాత దిడుమెన పొగమంచు వాళ్ళ నావరించింది. మంచు కప్పిన కిరణ మయమైన సముద్రంలో దారి, ఊహా జ్ఞాన హీనమైన దువల్ల వారు తిరిగి వచ్చుటకు అవలంబించిన ధైర్యమైన యత్నములు భంగమైనవి అధైర్యపడుండా సామాన్యంగా అధికారులచేత అవలంబించబడే పద్ధతి పద్ధింగావుండే రక్షణ చర్యలు యత్నములు సంగతి పూర్తిగా తెలిసియున్న వారగట్టవడం సముద్రంలోకి పోవునప్పుడు పర్వదా తమ వెంట గొనిపోయే ఎస్కిలా టార్చిల వెలుగులతో అన్ని వైపులకు ఎస్. ఓ. ఎస్. సంజ్ఞలను తెలియజేశారు. ఈ సంగతి తెలిసిన మెరైన "ఆంధ్రజ్యోతి" విలేకరి.

మునిసిపాలిటీల ఆర్థిక పనరుల పెంపుదల

మార్గాన్వేషణకు అధికారిని నియమిస్తారని నెల్లూరు సభలో ఉప ముఖ్యమంత్రి వెల్లడి

("ఆంధ్రజ్యోతి" ప్రతినిధి) నెల్లూరు, అక్టోబరు 21—

రాష్ట్రంలోని మునిసిపాలిటీల ఆర్థిక పనరులను పెంపొందించడానికి అవసరమైన మార్గాలను సూచించేందుకు ప్రభుత్వం ఒక అధికారిని నియమించ తలపెట్టినట్టు నెల్లూరు సభలో ప్రసంగిస్తూ ఉప ముఖ్యమంత్రి శ్రీ నరసింగరావు తెలియజేశారు.

నెల్లూరు మునిసిపల్ కౌన్సిల్ వారు రాష్ట్ర ఉప ముఖ్యమంత్రికి మొన్న పౌర సన్మానం చేశారు పురపాలక సంఘ కార్యాలయ ఆవరణంలో జరిగిన ఈ సన్మాన సభకు శ్రీ అసం వెంకటరెడ్డి అధ్యక్షత వహించారు.

ఉపాధ్యక్షులు శ్రీ మహమ్మద్ హైదరీ ఉప ముఖ్యమంత్రికి నిజ పీ ఎ.లం సమర్పించారు. ఆర్థిక పనరుల లేమివలన నెల్లూరు పురపాలక సంఘం ఎన్నో ఇబ్బందులను ఎదుర్కొనవలసి వస్తున్నదని ఎర్రబాలంలోని మేజర్ రోడ్డును దాగుచేయడానికి అవసరమైన పది లక్షల రూపాయలను స్పెషల్ గ్రాంట్లుగా ప్రభుత్వం మంజూరుచేయాలని ఆయన కోరాడు

మునిసిపాలిటీలు నిర్వహిస్తున్న వెకంతరీ స్కూళ్ళకు నూరుశాతం గ్రాంటులు మంజూరు చేయాలని, కృష్ణానట్నం రోడ్ నాగులమిద్దె రోడ్ లెవెల్ క్రాసింగ్ వద్ద ఓవరి బ్రిడ్జి నిర్మాణానికి నిధులు అవసరమని, పొట్టి శ్రీరాములు విగ్రహం వద్దనుంచి గాంధి విగ్రహం వరకు వున్న రోడ్డు నిర్మాణాన్ని రోడ్లు- బిల్డింగులు శాఖవారి చేపట్టాలని ప్రభుత్వం ఉప ముఖ్యమంత్రికి విజ్ఞప్తి చేశారు

నెల్లూరు మునిసిపల్ కౌన్సిల్ తన కిచ్చిన పౌర సన్మానానికి శ్రీ నరసింగరావు అభినందించారు.

తనకు సమర్పించిన మెమొరాండాకి సమాధానమిస్తూ కృష్ణానట్నంరోడ్డు, నాగుల మిద రోడ్డు లెవెల్ క్రాసింగ్‌లవద్ద అండర్ పాస్ బ్రిడ్జిలను మంజూరుచేయాలనని శ్రీ నరసింగరావు హామీ ఇచ్చారు.

శ్రీ పుట్టా బ రామిరెడ్డి వందన సమర్పణ గావించారు

అనంతరం నెల్లూరు జిల్లా పరిషత్ సభ్యుల సమావేశంలో ఆయన ప్రసంగిస్తూ ఆంధ్రప్రదేశ్ ప్రజలు పంచాయతీరాజ్ అంగీకరించారని, కాబట్టి ప్రతి దిన్న నివసాయికి ప్రభుత్వ సహాయం కోసం ఎదురుచూడకుండా ప్రజలు చొరవతో తమ ప్రాంతాలను అభివృద్ధి చేసుకొనడానికి కృషి చేయాలని అన్నారు.

సివిల్ సప్లయిస్ శాఖ మంత్రి శ్రీ అసం సంజీవరెడ్డి సమావేశంలో మాట్లాడుతూ రైతులు ధాన్యాన్ని అమ్మడానికి వీలుగా ప్రభుత్వం ధాన్యం కొనుగోలు కేంద్రాలను వెంకొల్పనందిస్తూ చెప్పారు.

జిల్లాపరిషత్ చైర్మన్ శ్రీ ఎం. గోపాల కృష్ణారెడ్డి ఉపముఖ్యమంత్రి సన్మానపత్రం సమర్పించారు. సోమశిల ప్రాజెక్టు కాలువలు, గుండ్లకమ్మ ప్రాజెక్టును త్వరలోనే పూర్తిచేయడానికి ప్రభుత్వంసహాయం చేయాలని జిల్లా పరిషత్‌లో ఎన్నికైన ఉపాధ్యాయుల జీతాలు 27 లక్షల 66 వేల రూపాయలు ప్రభుత్వంనుంచి రావలసి వున్నాయని వాటిని వెంటనే మంజూరు చేయాలని కోరారు

కొట సంచాయతీ సమితి చైర్మన్ శ్రీ ఎన్ శ్రీనివాసులు రెడ్డి కూడా మాట్లాడారు. శ్రీ పరందామరెడ్డి వందన సమర్పణ గావించారు.

నక్కవాని కోనేరులో చేపలు పట్టే హక్కు వేలంపాట

నాలుగువేలు ఆదాయం

("ఆంధ్రజ్యోతి" ప్రతినిధి)

కాకినాడ, అక్టోబర్ 21— పిఠాపురం పంచాయతీ సమితికి చెందిన మల్లవరం గ్రామ పంచాయతీలోని నక్కవాని కోనేరులో చేపలు పట్టుకొనే హక్కును 1970-71 సంవత్సరానికి వేలం పేయగా వెలగుపేల నాలుగువందల రూపాయల మేరకు ఆదాయం వచ్చింది. అంతకు ముందు సంవత్సరం జరిగిన వేలంపాటవల్ల 640 రూపాయలు మాత్రం ఆదాయం వచ్చినట్లు పంచాయతీ సమితి మత్స్య పరిశ్రమల పర్యవేక్షణ అధికారి శ్రీ వైరమణరావు తెలియచేశారు సమితి లోని గ్రామపంచాయతీల ఆదాయంకూడ పెరిగిందని ఆయన చెప్పాడు.

జిల్లా విద్యా శాఖాధికారికి వీడ్కోలు

తూర్పు గోదావరిజిల్లా విద్యా శాఖాధికారిణి కుమారి డబ్లుఖానమ్ పదవీ విరమణ చేస్తున్న సందర్భంలో జిల్లాలోని స్కూళ్ళ డిప్యూటీ ఇన్స్పెక్టర్లు విద్యావిస్తరణాధికారులు ఆమెకు సన్మానం ఏర్పాటుచేశారు. ఈ సందర్భంలో ఇక్కడి జరిగిన అభినందన సభకు పి. ఆర్ కాలేజి ప్రిన్సిపాల్ శ్రీ బి వి పంచమరావు అధ్యక్షత వహించాడు. సభలో పర్వత శ్రీ ఎం వి. శ్రీహరిరావు, రాజారత్నం కుమారి థామస్ పరిపాలన దక్షతను ప్రస్తావించి ఆమెకు అభినందనలు తెలిపారు కుమారి థామస్ తనకు జరిగిన గౌరవానికి అభినందనసమాధానం చెప్పారు. శ్రీ ఎం. వి. శ్రీహరిరావు వందన సమర్పణ చేశారు.

కాకినాడ కాలేజి విద్యార్థుల హాస్టల్‌లో బుక్ బ్యాంకి

స్థానిక కాలేజి విద్యార్థులకోసం ఇక్కడ ఏర్పాటైన గవర్నమెంటు హాస్టల్‌లో ఇటీవల జరిగిన సమావేశంలో తూర్పు గోదావరి జిల్లా కలెక్టరీ శ్రీ ఎల్ మాలకొండయ్య ప్రసంగిస్తూ అమ్మన్యూనతా భావాన్ని విప్పి రించి కులమతతత్వాలను అతీతంగా వ్యవహరించవలసిందని, విశాలదృక్పథాన్ని పెంపొందించు కొనవలసిందని విద్యార్థులకు విజ్ఞప్తి చేశారు. క్రమశిక్షణ పాటించవలసిందని ఆయన వారిని కోరారు.

హాస్టల్ ఎర్పాటులను మెరుగుపరచడానికి పత్తర ఎర్పాటు తీసుకొనడం జరుగుతుందని జిల్లాకలెక్టరు హామీ ఇచ్చారు. హాస్టల్‌ను, వరిసరాలను శుచి శుభ్రతతో వుంచవలసిన బాధ్యత ఆ హాస్టల్ వుంచివారిదేనని ఆయన చెప్పారు ఇతరులమీద ఆధారపడి కుంటూ కష్టపడి వృద్ధిలోకి రావలసిందని విద్యార్థులకు హితవు చెప్పారు. తర్వాత కలెక్టరు శ్రీ మాలకొండయ్య హాస్టల్‌లో ఏర్పాటైన బుక్‌బ్యాంకిని ప్రారంభించి రేడియో పెట్టెను బ్యూరో చేశారు.

అంతకుముందు జిల్లా వాంఛిక పంచాయతీ శాఖాధికారి శ్రీ ఎ రామ కొండయ్య పనిచేసిన వారికి స్వాగతం చెప్పారు. శ్రీ పి. ఎస్ మూర్తి కలెక్టరుకు స్వాగతం చెప్పి ఆయనకు మెమొరాండం సమర్పించారు. సమావేశానికి డి ఆర్. కాలేజి ప్రిన్సిపాల్ శ్రీ బి వి పంచమరావు అధ్యక్షత వహించారు సభలో శ్రీ జ్ఞానానందకవి, పర్వత శ్రీ వి మోహన్‌రావు, వి. సత్తిరాజు (విద్యార్థులు) ప్రసంగించారు. శ్రీ జి. అప్పారావు వందన సమర్పణ చేశారు.

కోరుకొండ సర్పంచ్ ఎన్నిక

కోరుకొండ అక్టోబరు 21— తూర్పు గోదావరి జిల్లా కోరుకొండ పంచాయతీ సర్పంచ్ శ్రీ వసువులేటి నరసింహారావు (అప్పారావు) గుండెజబ్బుతో హఠాత్తుగా మరణించినందున ఆయన ఎన్నికయిన ఏడవ వార్డులో తిరిగి సభ్యులుగా ఇటీవల శ్రీ మరంగంటి వెంకటరావు పరసింహారావులు ఎన్నికయ్యారు.

మరల ఇటీవల జరిగిన ఎన్నికలలో శ్రీ బాలా సూర్యయ్య ప్రెసిడెంటుగా ఎన్నికయారు.

శ్రీ బాలా సూర్యయ్యకు ఆరు ఓట్లు ప్రత్యర్థి శ్రీ కపిలరాయ సీతారామారావుకు అయిదు ఓట్లు వచ్చాయి.

శ్రీ చూరగ్గా వేసిన శ్రీ గోకరకొండ రామకృష్ణారావు ప్రతివాదిగా ఉన్నప్పుడు (శ్రీ శేషం శ్రీనివాసమూర్తి జరపవిధాలు

ఎంపికలో అధికారిగా మహమ్మద్ ఇస్మాయిల్ వ్యవహరించారు

సర్వశ్రీ మరిపెడ్డి జాలారావు అర్బన్ ఇన్‌స్పెక్టరు శ్రీ ఎం. ఎల్ నరసింహారావు, శ్రీ ఎ. సత్యనారాయణ, శ్రీ పి. మోహన్‌రావు, వి. సత్తిరాజు (విద్యార్థులు) ప్రసంగించారు. శ్రీ జి. అప్పారావు వందన సమర్పణ చేశారు.

రాజమండ్రి మునిసిపల్ కౌన్సిల్ ఎగ్జిక్యూటివ్ కమిటీకి ఎన్నికలు

కాకినాడ అక్టోబరు 21— రాజమండ్రి మునిసిపల్ కౌన్సిల్ ఎగ్జిక్యూటివ్ కమిటీకి ఈ కింద పేర్కొనబడిన సభ్యులుగా ఎన్నికయారు.

సర్వశ్రీ గంగాభవాని విశ్వనాథాగాణ మూర్తి ఆర్. గంగయ్య, ఆమిడిపాటి రామం, పైపర్ శాతమ్మాయి, దుర్గా బాబ్బాలు, పిల్లలపల్లి ఎర్రయ్యగారు శ్రీ మతి పరిణత పార్వతీబాయి, ఎస్ బాలమ్మ, ఎమ్ మీ ఎల్లయ్య ఎన్నిక ఎన్నికల అధికారి మునిసిపల్ కౌన్సిల్ ప్రత్యేక అధికారి శ్రీ పి. ఎస్ మూర్తి అధ్యక్షత వహించారు.

మదాసులో కవికి, గాయకునికి సన్మానం

ఆంధ్ర మహాసభ ఆధ్వర్యాన నాటికల ప్రదర్శన పోటీలు

మద్రాసు, అక్టోబరు 21— దసరా ఉత్సవాల సందర్భంగా ఇటీవల చెన్నపురి ఆంధ్ర మహాసభవారు డాక్టర్ పి. వి. రాజమన్నార్ అధ్యక్షతన విద్వాన్ విశ్వంగారికి కవి సన్మానం చేశారు.

శ్రీ దాశరథి శ్రీ పాలగుమ్మి పద్మరాజు విద్వాన్ విశ్వం 'ఒకరాయి' 'పెన్నేటిపాట' కావ్యాల వైశిష్ట్యాన్ని పోవనత్తిరంగా వివరించారు. "నా హృదయం" కవి హృదయ ప్రకటనకు మచ్చుతునక అని వారు ప్రశంసించారు.

మాటలను వడుపగా పేర్చడమే కవిత్వమన్న భావం ప్రబలంగా ఉన్న ఈ రోజులలో పాఠకుల్ల మేలు కలయికను కవితారంగంలో సాధించిన విద్వాన్ విశ్వంగారిని మహాకవి అని అనవచ్చునని డాక్టర్ దుర్గా రాధాకృష్ణశర్మ అన్నారు.

మహాకవి గౌరవ కార్యదర్శి శ్రీమతి కమలాదేవి సభ్య ఎన్నికల్ని సమర్పించారు.

ప్రత్యేక దంపతి దర్శకులు శ్రీ వి. ఎస్. రెడ్డి అధ్యక్షతన ప్రత్యేక గాయకులు శ్రీ ఘంటసాల వెంకటేశ్వరరావును కూడా వీడు సన్మానించారు శ్రీ దాశరథి, శ్రీ పద్మరాజు, గాయకులు శ్రీ వి. వి. శ్రీనివాసి. గాయని శ్రీమతి ఎ. అనసూయాదేవి ప్రభృతులు ఘంటసాలవారి గానశక్తిని ప్రశంసిస్తూ ప్రసంగించారు. సన్మానపత్రాన్ని సమర్పించారు.

నాటికల పోటీలు

ఈ సందర్భంగా నాటికల ప్రదర్శన పోటీలలో కొమ్మూరు వారి 'బంగారు పాప'కు మొదటిబహుమతి, మద్రాసువారి 'హావలా'కు రెండవ బహుమతి లభించాయి.

మద్రాసువారి 'హారన్' లో గంగూరి పాత్రధారి శ్రీ ఎం. సుబ్బారావు ఉత్తమ నటుడుగా. టి. నగరేశ్వరి 'హావలా' నాటికలో కనకయ్య పాత్రధారి శ్రీ యోగానందం రెండవ నటుడుగా ఎన్నికయారు.

'హావలా'లో 'దెవుడమ్మ' పాత్రధారి కృష్ణవేణి ఉత్తమ నటిగా. 'హారన్'లో మక్కెమ్మ పాత్రధారి లీలాకుమారి రెండవ నటిగా ఎన్నికయారు.

'బంగారు పాప'లో బంగారు పాపగా నటించిన బేబి రాజమణి ఉత్తమ నటనకు ప్రత్యేక బహుమానం ఇచ్చారు.

డాక్టర్ ఎం. ఎస్. గిరి, డాక్టర్ గద్దె రామదేవమూర్తి, శ్రీ కె. వి రామ బంధువ్ వ్యాయ విశ్లేషణలుగా వ్యవహరించారు

బహుమతులను శ్రీ బి ఎస్. రెడ్డి ప్రదానం చేశారు.

పెద్దాపురం మునిసిపల్ కౌన్సిల్ కార్యవర్గం ఎన్నిక

పెద్దాపురం, అక్టోబరు 21— తూర్పు గోదావరిజిల్లా పెద్దాపురంపురపాలకసంఘం ప్రత్యేకసమావేశం మొన్నమునిసిపల్‌కౌన్సిల్ చైర్మన్ శ్రీ మిన్నుస్వామి రామారావు అధ్యక్షతన జరిగినది.

సమావేశంలో శ్రీ యు తులు జోగా పెంటయ్య, సాగా పెద సత్తిరాజు, పుప్పాల వెంకటస్వామి పురపాలక సంఘం కార్యనిర్వాహకవర్గం సభ్యులుగా ఎకగ్రీవంగా ఎన్నికయ్యారు.

చైర్మన్-చైర్మన్ శ్రీ చల్లా రామారావు వందన సమర్పణం చేశారు.

సత్యవేడు సమితిచే ఇటుకల పరిశ్రమ

3 లక్షల వ్యయంతో స్థాపనకు తీర్మానం

("ఆంధ్రజ్యోతి" విలేకరి) కాళహస్తి, అక్టోబరు 21—

మూడు లక్షల రూపాయల వ్యయంతో ఇటుకల పరిశ్రమను. రు. 25 వేలలో అల్యూమినియం సంచుల తయారీ పరిశ్రమను నెలకొల్పవలెనని చిత్తూరు జిల్లా సత్యవేడు పంచాయతీ సమితివారు మొన్న తీర్మానించారు.

సత్యవేడు సమితి ప్రజల పర్యవసర్య సమావేశం ప్రెసిడెంటు శ్రీ ఇ. చెంగోపాల రెడ్డి అధ్యక్షతన జరిగినది.

వేంపాకం, కొల్లడిం. సత్యవేడు పంచాయతీ భవనాల నిర్మాణానికి 50 శాతం మ్యాచింగ్ గ్రాంటుతో, టేలా సరిపత్తువారికి కొలుపూ వీడు తీర్మానించారు

సమితి సాధారణ నిధులనుంచి హరిజనుల అభివృద్ధికి 15 శాతం గిరిజనుల అభివృద్ధికి మూడు శాతం, శిశు క్షేమ సంక్షేమ కార్యక్రమాలకు అయిదు శాతం ప్రకారం కేటాయించారు.

దుస్తుల పంపిణీ

సమితి ఆధ్వర్యాన పోవర్ వెల్ఫేర్ ప్రభుత్వ హాస్టల్ విద్యార్థులకు బాలురకు అయింతి పంచర్యంగా సమితి అధ్యక్షులు శ్రీ వేణుగోపాలరెడ్డి ప్రభుత్వం మంజూరు చేసిన దుస్తులను పంచారు

జూనియర్ కాలేజి ప్రిన్సిపాల్ శ్రీ నర సింహారావు. "ఆంధ్రజ్యోతి" విలేకరి శ్రీ పి. ఈశ్వరయ్యపేట వి. డి. ఓ శ్రీ భగయ్య ప్రభుత్వం హరిజన విద్యార్థులకు, హరిజనులకు చేస్తున్న సహాయ కార్యక్రమాలను వివరించారు.

ఎస్. ఇ. ఓ. శ్రీ మహాంతయ్య వందన సమర్పణతో సభ ముగిసినది.

భూమిరెడ్డి పల్లెకు రోడ్డు

కాళహస్తి, అక్టోబరు 21— చిత్తూరు పంచాయతీ సమితికి చెందిన భూమిరెడ్డిపల్లెను రాయలసీమ అభివృద్ధి పథకం కింద రు 61 వేలను రోడ్డు వేయుటకు మంజూరుచేశారు. ఆ గ్రామం నంబర్ కాలువను దాగుచేయడానికి కూడా రు 31 వేలను మంజూరు చేశారు.

భూమిరెడ్డిపల్లె పంచాయతీ భవన నిర్మాణానికి జిల్లా పరిషత్తు మ్యాచింగ్ గ్రాంటులో ఎనిమిది వేలు మంజూరయ్యాయి.

పంచాయతీ సర్పంచ్ శ్రీ మొగిలి నాయుడు ఈ పనులను నిర్వహించి పరిశీలన ప్రజలకు అందింపవలసినదిగా సమితి అధ్యక్షులు శ్రీ ఎస్. వి. వెంకటేశ్వరచారిని తమకు భూమిరెడ్డిపల్లెలో సన్మానం చేసిన సందర్భంగా విజ్ఞప్తి చేశారు.

టీచర్ల సన్మానం

పరిసింగరాయకిపేటలో మొన్న ప్రాథమిక పాఠశాల ఉపాధ్యాయ సంఘం వారు చిత్తూరు సమితి అధ్యక్షులు శ్రీ ఎస్ వి. వెంకటేశ్వరచౌదరికి, ఉపాధ్యక్షులు శ్రీ ఎ. వరదారెడ్డికి సన్మానం చేసి వీరికి పత్రాన్ని సమర్పించారు.

పాఠశాలకు పర్నిచరు, బోరునొకటర్ నాణాలను ఇవ్వవలెనని. 1980 ప్రస్తుతం ఉపాధ్యాయులను నియమించవలెనని సంఘం అధ్యాపకులను ఇస్తించవలెనని ఉపాధ్యాయులు కోరారు.

తాటాకు తెగులువల్ల చరిపైర్లకు ముప్పు

ఫలసాయం తగేసూచన

వరంగల్, అక్టోబరు 21 — ఈ ఏడాది జిల్లాలో వేసిన ఎక్కువ దిగుబడినిచ్చే వరి పైర్లకు తాటాకు తెగులుపోకి అని దెబ్బ తిన్నవి. ఈ కారణాన ఈ సంవత్సరం వండేసంట కిడుటికన్నా బాగా తగ్గేట్టు కన పడుతున్నదని రైతులు భావిస్తున్నారు.

సుమారు 31 వేల ఎకరాలలో ఎక్కువ దిగుబడి ఇచ్చే వరిరంగడాలను వేశారు. వీటి అన్నిటికి ఇందుకు తల్లినా తెగుళ్ళు వచ్చాయి. ఈ తెగుళ్ల తగ్గుముఖంపట్టే సూచనలు కనబడుతుంటే.

నల్లగొండ జిల్లాలో సుమారు 12 వేల ఎకరాలలో వేసిన వరిపైర్లకు తాటాకు తెగులు సోకింది. మరో 22 వేల ఎకరాలలో వేసిన పైర్లకు ఇంకా తెగుళ్ళు సోకాయి. తెగుళ్ళను అదుపులోకి తీసుకొని రావడానికి కేంద్రప్రభుత్వం 105 లక్షల రూపాయల మొత్తాన్ని సర్దిడి ఇచ్చారు.

ఏలేరు రిజర్వాయర్ పథకం

సత్వరమే అమలుపరచాలని మహమ్మద్ ఇస్మాయిల్ విజ్ఞప్తి

హైదరాబాద్, అక్టోబర్ 21—

తూర్పు గోదావరి జిల్లాకు చెందిన ఏలేరు రిజర్వాయర్ పథకం పాయిదా వేయబడే సూచనలు కనిపిస్తున్నాయని, కాబట్టి జిల్లాలోని ప్రజలు, లెజిస్లేటర్లు ఈ సమస్యను ముఖ్యమంత్రి దృష్టికి వెంటనే తీసుకొనిరావాలని సామర్లకోట నియోజకవర్గం మాజీ శాసనసభ్యుడు శ్రీ మహమ్మద్ ఇస్మాయిల్ అన్నారు.

జిల్లాలోని ప్రజలు ఈ ప్రాజెక్టుకోసం గత 20 ఎళ్ళ నుంచి ఆందోళన సాగిస్తున్నారని. ఈ రిజర్వాయరు ప్లానును సిద్ధం చేయడానికి ప్రభుత్వం 1965లోనే ఒక ప్రత్యేక శాఖను ఏర్పాటుచేసిందని. అయితే నేటివరకు ఏ విధమైన పనికూడ కనిపించలేదని ఆయన ఎత్తికా ప్రకటనలో తెలియజేశారు.

ఈ రిజర్వాయర్ నిర్మాణం పూర్తి అయితే జిల్లాలోని ఒక లక్ష 20 వేల ఎకరాలు సాగులోనికి తెచ్చుకోవచ్చని ఆయన పేర్కొన్నారు.

అయితే సంవత్సరాలు గడిచినా, అధికారులు రిజర్వాయరు నిర్మాణపరిశీలన చూపుతున్న శ్రద్ధ ప్రజల్లో ఆశ్చర్యాన్ని జిల్లాలోని ప్రజలు, ప్రత్యేకంగా పెద్దాపురం, పిఠాపురం శాసనసభ్యులు చెందిన రైతులు తీవ్ర ఆందోళనను వ్యక్తం చేస్తున్నారని ఆయన అన్నారు.

ఈ సంవత్సరంలోనైనా ఈ పథకాన్ని ప్రభుత్వం చేపట్టాలి. ప్రజలు, లెజిస్లేటర్లు అగ్రశ్రద్ధ వహించాలని ఆయన విజ్ఞప్తి చేశారు.

కర్నూలులో సమాజ వికాస వారోత్సవం

కర్నూలు, అక్టోబరు 21— జనవరి నందలాల అధ్యక్షాన కర్నూలులో ఇటీవల సమాజ వికాస వారోత్సవం జరుపబడింది.

ఎదుణ బాలానంద సంఘం అధ్యక్షులు శ్రీ ఎస్. ఎస్. గుప్త ఈ సందర్భంగా ఏర్పాటుచేసిన సమావేశానికి అధ్యక్షత వహించారు.

జిల్లా జనసంఘం శాఖాధికారి శ్రీ యస్. దొరస్వామిరెడ్డి సమాజవికాస కార్యక్రమాల ప్రాధాన్యాన్ని గురించి వివరించారు.

సమాజ పురోగతికి ప్రజల సహకారం అవసరమని జిల్లా పెద్దమరి డాక్టరు డి. పీతాంబరమూర్తి చెప్పారు.

శ్రీ ఎ సుందరరామయ్య వందన సమర్పణ గావించారు.

రాకిణాలలో సాహిత్య లహరి

కార్యక్రమం ఎన్నిక

కాకినాడ అక్టోబరు 21 — స్థానిక "సాహిత్యంహరి" సంస్థ సాహిత్యపరిషత్ సమావేశం ఇటీవల కె ఆర్. వి. కె. లైబ్రరీ హాలులో జరిగినది, డాక్టర్ కె. కృష్ణమూర్తి "సాహిత్యంహరి" కార్యక్రమాలను ప్రకటించి ప్రసంగించారు. మాతృ సంస్థకు ఈ కింది కార్యవర్గాన్ని ఎన్నుకొన్నారు.

గౌరవ అధ్యక్షులు డాక్టర్ పి. వి. ఎస్. రాజు అధ్యక్షులు: శ్రీ జాకిరాజు. ఉపాధ్యక్షులు: శ్రీ రామకృష్ణ తిరగ్వాల

కార్యదర్శి: శ్రీ పి. శ్రీహరిరావు సహాయ కార్యదర్శి: శ్రీ ఆర్. వి. పామయ్యలు కోశాధికారి: శ్రీ కె అమ్మిరాజు

సభ్యులు: శ్రీమతి ఆదిలక్ష్మి వార్వతి, శ్రీ సుజులు సోమంచి సూర్యనారాయణమూర్తి, శ్రీ పి. పద్మయ్య, పి. వి. సుబ్రహ్మణ్యం, శ్రీ కృష్ణమూర్తి రావు, ఆకెళ్ళ ఎంకట్రావు.

"అధిక దిగుబడి వంగడాలను రైతులు వినియోగించాలి"

శ్రీకాకుళం కలెక్టర్ సూచన

("ఆంధ్రజ్యోతి" విలేకరి)

శ్రీకాకుళం, అక్టోబరు 21— వీటి పాడి పంట సౌకర్యాలను అనుగుణంగా రైతులు వండలు పండించాలని, అధిక దిగుబడివంగడాలను రైతులు వినియోగించాలని, శ్రీకాకుళం జిల్లా కలెక్టర్ శ్రీ బి. ఎస్. యుగంధర్ ఇరిగేషన్ మహాసభలో ప్రసంగిస్తూ అన్నారు.

3 29 000 హెక్టార్ల భూమి పండిగా, 41,000 హెక్టార్ల భూమిలో మాత్రమే అధిక దిగుబడి వంగడాలను వేస్తున్నారని, రైతులకు సహాయం చేయడానికి బ్యాంకులు సిద్ధంగా వున్నాయని. రైతులు ఎలక్ట్రిక్ మోటార్లు ఇరిగేషన్ పంపులను నెలకొల్పుకొనవచ్చునని ఆయన చెప్పారు.

రైతులలో శ్రద్ధ పెంచినందువలన ప్రతి డ్రైపులో ఇరిగేషన్ సౌకర్యాల అభివృద్ధికై కోటాయిందిన లక్ష రూపాయలను వినియోగించలేదని అయిన తెలియజేశారు.

శ్రీ ఎస్.టి.వి.వి. హార్టాదాద్యులు కలెక్టరుకు స్వాగతం పలికారు.

శ్రీకూర్మం సర్పంచ్ శ్రీ అప్పలాచార్యులు వందన సమర్పణ కావించారు.

ఎస్. వి. డి.కి అభినందనలు

కాకినాడ, అక్టోబరు 21— ఆంధ్ర ప్రదేశ్‌లో ఎస్. వి. డి వారు కాంగ్రెస్ మంత్రివర్గాన్ని ఏర్పాటు చేసిన సందర్భంగా స్థానిక పౌర కాంగ్రెసు కార్యకర్తలు మిఠాయిలను పంచారు. ఆంధ్రప్రదేశ్ ప్రజల్ని అభినందిస్తూ వారు సందేశం పంపారు.

వరంగల్లు మునిసిపల్ కౌన్సిల్ ఉదారత

హైదరాబాద్ బాధితులకు అయిదు వేలు మంజూరు

("ఆంధ్రజ్యోతి" ప్రతినిధి)

వరంగల్ అక్టోబరు 21— స్థానిక పురపాలక సంఘం ప్రత్యేకసర్వసభ్య సమావేశం ఇటీవల చయిర్మన్ శ్రీ పి. అమరేందర్ రెడ్డి అధ్యక్షతన జరిగినది.

హైదరాబాద్ పరదేశరితుం వరదాయం అయిదువేలరూపాయలనుమంజూరు చేసినదీనిని ముఖ్యమంత్రి నిధికి ఎంపవడానికి సమావేశంలో ఏకగ్రీవంగా తీర్మానించారు.

పురపాలక సంఘం ఎగ్జిక్యూటివ్ కమిటికి శ్రీయుతులు నిర్మల లక్ష్మీనారాయణ పరిమళ్ళ పర్యయ్య, అడవాల సత్యనారాయణ, హన్మకొండ అప్పలయ్య, గోపి శివన్ లాహోటి, మార్గం ముత్తలింగం, చిలకా వరసయ్యను ఏకగ్రీవంగా ఎన్నుకొన్నారు.

పాలిటెక్నిక్, హైస్కూల్

వరంగల్లు. అక్టోబరు 21— ఇటీవల స్థానిక ప్రభుత్వ పాలిటెక్నిక్, టెక్నికల్ హైస్కూల్ వార్షిక సమావేశం పాలిటెక్నిక్ ప్రిన్సిపాల్ శ్రీ ఎస్. ఆర్. ఎ. గిరిధరరావు అధ్యక్షతన జరిగినది.

వార్షిక సమావేశాన్ని వరంగల్లు ప్రాంతీయ మానరింపెండింగ్ ఇంజనీరు శ్రీ కె. వి. సుబ్బారావు ప్రారంభిస్తూ దేశంలో సాంకేతిక విద్యలో వల్లభ్రద్రులైన వారు ఎంతో మంది ఉద్యోగాలులేక పున్నారని వారు ఉద్యోగాల కొరకై వేచివుండడానికి బదులు పరిశ్రమలలో భాగస్వాములు కావలెనని సూచించారు.

విద్యార్థి యూనియన్ అధ్యక్షులు శ్రీ బి గట్టయ్య తొలుత స్వాగతం పలికారు.

ఉపాధ్యక్షులు శ్రీ టి. శంకరయ్య యూనియన్ నివేదికను చదివారు.

శ్రీమతి కె. వి. సుబ్బారావు వివిధ పోటీలలో గెలుపొందిన వారికి బహుమతులను పంచారు.

శ్రీ పేలు మాధవ్ ధన్యవాదకరణ చేశారు.

తెలంగాణా విద్యార్థులచే స్కూళ్ళ బహిష్కరణ

హైదరాబాద్, అక్టోబరు 21— ఈ నెల 23 వ తేదీన విద్యార్థులు తరగతులను బహిష్కరించాలని, యస్, యస్. సి. విద్యార్థుల కార్యాచరణ సమితి నిర్ణయాన్ని హర్షిస్తూ విద్యార్థుల కార్యాచరణ సమితి క

త్వరలో రష్యాచే రోదసీ కేంద్రం ప్రయోగం

బాలింగటన్. అక్టోబర్ 21— మానవునికి కూడిన రోదసీ కేంద్రాన్ని సమీప భవిష్యత్తులో ప్రయోగించడానికి సోవియెట్ యూనియన్ పథకం వేసినట్లు సోవియెట్ రోదసీ యాత్రికుడు యెన్న ఇక్కడి తెలిపుతోంది.

రష్యా రోదసీ యాత్రికులు అనరల్ ఆండ్రియానికోలయేవ్. విటాలి సెవాస్టియనోవ్‌లు ఎగ్జిలం అనురికాలో పర్యటిస్తున్నారు.

ఈ ఇద్దరు రోదసీ యాత్రికులు ఈ సంవత్సరంలో సోయుజ్-9 నౌకలో 18 కోటలు పాటు రోదసిలో గడిపారు.

అయితే. తండ్రిగారికి మానవరహిత రాకెట్లు పంపించాలని రష్యా భావించడం లేదని వారు ఎన్. ఎ. ఎస్. ఎ పత్రికా గోష్ఠిలో తెలియజేశారు.

ప్రపంచంలో కెల్ల ఎత్తయిన భవనం

న్యూయార్క్. అక్టోబర్ 21 — ప్రపంచంలో కెల్ల ఎత్తయిన భవనమన్న ఖ్యాతిని న్యూయార్క్ ఎంపైర్ స్టేట్ భవనం నిన్నటికా కోల్పోయింది.

ప్రపంచ వాణిజ్య కేంద్రం భవనం ఆ స్థానాన్ని ఆక్రమించింది

న్యూయార్క్ మాన్ హాటన్‌లో అది నిర్మించబడిన 40 సంవత్సరాల క్రితం నిర్మించబడినది 1250 అడుగులు, 102 అంతస్తుల ఎంపైర్ స్టేట్ భవనంకంటె నంద అడుగులు ఎత్తుగా మైనది.

ఎంపైర్ స్టేట్ భవనానికి రెండు మైళ్ళదూరంలో వున్న ఈ కొత్త భవనం ఎత్తు 1350 అడుగులు దానిలో 110 అంతస్తులున్నాయి.

తంజావూరు కలెక్టరు శ్రీ టి. వి. అంబోవీ తమిళిల్లాలో పెరుగాయి దాన్యం దరలు పడిపోలేదని ప్రకటించారు.

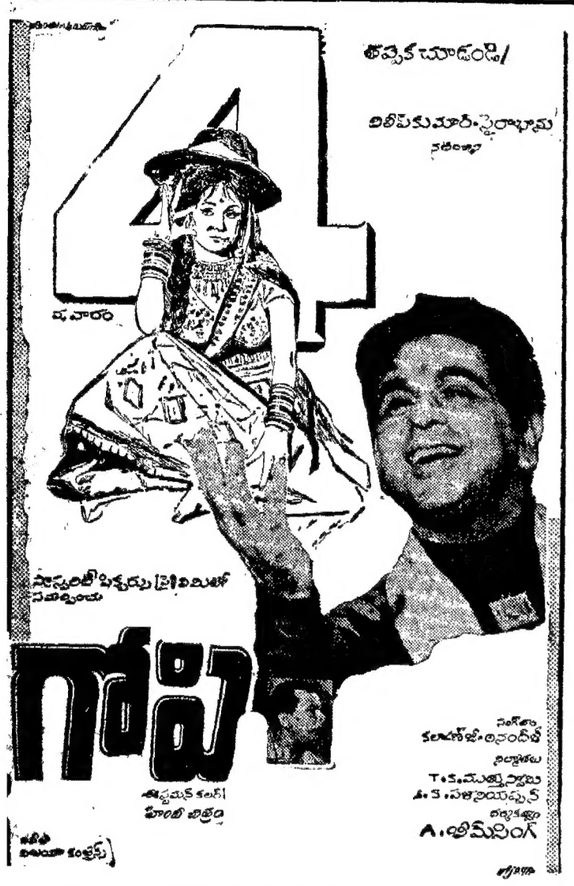

క్రీడాభిరామం

మహారాష్ట్ర, మైసూరు జట్టుమధ్య మ్యాచ్ డ్రా

జాతీయ ఫుట్‌బాల్ ఛాంపియన్ షిప్ పోటీలలో మొదటి లెగ్ సెమీ ఫైనల్స్ ఫలితం

అండర్. అక్టోబర్ 21— జాతీయ ఫుట్‌బాల్ ఛాంపియన్ షిప్ పోటీలో మొదటి లెగ్ సెమీఫైనల్ మ్యాచిలో మహారాష్ట్ర జట్టు మైసూరు జట్టుతో ఆట డ్రా చేసింది.

ఆట అర్ధభాగం అయేటప్పటికి ఒక్క గోల్ కూడా చేయని మహారాష్ట్ర ఓటమి భారమని అనుకుంటున్న సమయంలో ఆట ఇంకా తొమ్మిది నిమిషాలకు పూర్తి అవుతుండగా రెండు గోల్స్ చేసి ఆటను సమం చేయగలిగింది.

మొదటి నుంచి కూడా కొంత ఆధిక్యంలో వున్న మైసూరు జట్టు ఆట గెలవలేకపోవడం ఒక రకంగా దురదృష్టకరమనే చెప్పాలి.

ఆట 81వ నిమిషంలో రోదా చేసిన గోలుతో మహారాష్ట్ర జట్టుకు ఒక రకమైన ఆశ చిగురించింది ఒక నిమిషం కూడా గడవకుండానే అమర్ బహదూర్ రెండవ గోల్ చేసి తమ జట్టును ఓటమినుంచి కాపాడాడు.

కేరళ, హైదరాబాద్ ఇంటర్ స్కూల్ క్రికెట్ మ్యాచి

మద్రాసు, అక్టోబర్ 21—దక్షిణమండలం ఇంటర్ నేటి స్కూల్ క్రికెట్ ఛాంపియన్ షిప్ పోటీలో ఆట మొదటి రోజు ముగిసిన నిన్న హైదరాబాద్ జట్టు తమ మొదటి ఇన్నింగ్స్‌లో తొమ్మిది వికెట్ల నష్టానికి 276 పరుగులు చేశారు. ఈ స్కోరు కుప్పధాన కారకులు అజామత్ అలీ (57), నరేంద్రరావ్ (81). వెంకటమూర్తి (30—నాట్ అవుట్). కేరళజట్టులోని ఎడిన్ (81) పరుగులకు అయిదు వికెట్లు తీసుకున్నాడు.

మైసూరు మద్రాసు జట్ల మధ్య జరుగుతున్న సరోకమ్యాచ్‌లో మైసూరు జట్టు తమ మొదటి ఇన్నింగ్స్‌లో 42 పరుగులకే ఆలౌట్ అయింది. మద్రాసుజట్టు దీనికి సమాధానంగా 55 పరుగులు చేశారు. నిన్నటి ఆట ముగిసే సమయానికి మైసూరు జట్టు తమ రెండవ ఇన్నింగ్స్‌లో ఒక వికెట్టు నష్టానికి 15 పరుగులు చేసింది.

మైసూరు మొదటి ఇన్నింగ్స్‌లో ఆశోక తంబ్యూనామి 10 పరుగులకు అయిదు వికెట్లు తీసుకోగా పరాజీ ఇబ్రహీమ్ 15 పరుగులకు మూడు వికెట్లు తీసుకొన్నాడు.

ఆసియన్ బాస్కెట్‌బాల్ టోర్నమెంట్స్

మనిలా. అక్టోబర్ 21— ఇక్కడ జరుగుతున్న ఆసియన్ బాస్కెట్‌బాల్ టోర్నమెంట్స్ ఫైనల్ మ్యాచిలో ఫిలిప్పీన్స్ జట్టు జపాన్ జట్టును ఓడించి ట్రోఫీని గెల్చుకున్నది.

ఫిలిప్పీన్స్ 84 పాయింట్స్ చేయగా జపాన్ 81 పాయింట్స్ చేసింది.

ఫాదర్ దేవయ్య మెమోరియల్ బాస్కెట్‌బాల్ పోటీలు

విజయవాడ. అక్టోబరు 21— ఇక్కడ ఆంధ్ర లయోలా కాలేజి వద్ద జరుగుతున్న దేవయ్య మెమోరియల్ టోర్నమెంట్స్ ఫైనల్స్‌లో మద్రాస్ లయోలా కాలేజి జట్టు మద్రాసు క్రిస్టియన్ కాలేజి జట్టుమీ 75 53 పాయింట్ల తేడాతో ఓడించింది.

వాలీబాల్ మ్యాచిలో మద్రాస్ లయోలా కాలేజి జట్టు చిరాల వి. ఆర్. ఎస్. వై. ఆర్. ఎస్. కాలేజి జట్టును 15-10, 15-7, 15-5 స్కోరుతో ఓడించింది.

రాజస్థానులోని గంగానగర్ జిల్లాలోగల హనుమాన్‌ఘర్ కేంద్ర వ్యవసాయక్షేత్రం క్రిందటి సంవత్సరంలో దాదాపు 60 లక్షల మేరకు లాభాన్ని పొందినట్లు న్యూఢిల్లీలో విడుదల చేసిన అధికార ప్రకటన తెల్పుతున్నది.

అమెరికా విదేశాంగ మంత్రి రోజర్స్‌తో కొండా సమావేశం

రద్దు అయినట్లు ప్రకటన

న్యూయార్క్. అక్టోబర్ 21—ప్రెసిడెంట్ నిక్సన్‌తో జాంబియన్ ప్రెసిడెంట్ సమావేశాన్ని అమెరికా రద్దు చేయడంతో అమెరికా విదేశాంగ మంత్రి రోజర్స్ కోరికపై ఏర్పాటుచేసిన సమావేశాన్ని జాంబియన్ ప్రెసిడెంట్ కెన్నెత్ కొండా రద్దు చేశారు.

తన కార్యక్రమంలో విలియంరోజర్స్‌తో సమావేశానికి వ్యవధిలేదని కొండా అన్నారు.

ప్రెసిడెంట్ నిక్సన్‌తో ప్రెసిడెంట్ కొండా సమావేశానికి నిర్ణయించిన తేదీన జనరల్ అసెంబ్లీలో జాంబియన్ ప్రెసిడెంట్ ప్రసంగం వుండడంతో దానిని రద్దు చేయవలసి వచ్చింది.

రెండవ సన్నాహం నిరయించిన తేదీన ప్రెసిడెంట్ నిక్సన్‌కు తీరికలేదన కారణంతో వైట్‌హౌస్ రద్దుచేసింది

ప్రెసిడెంట్ కొండా అఫ్రో-ఆసియన్ దౌత్య ప్రతినిధుల సమావేశంలో ప్రసంగిస్తూ ప్రెసిడెంట్ నిక్సన్ "ఈ అవమానకరమైన ముఖాలను చూడడానికి ఇష్టపడలేదు" అని అన్నాడు.

అయితే, తాను ఈ వ్యాఖ్య పరోక్షంగా అన్నానని శ్రీ కొండా వివరించాడు.

"మానవాళి మనుగడకు తీవ్ర ప్రమాదం" — ఉథాంట్ హెచ్చరిక

న్యూయార్క్. అక్టోబర్ 21— మన్నెన్నడు లేనంతగా మానవాళికి అవసరమైన భౌతిక సంపద ఏర్పడినప్పటికి మానవ తీవ్రతకి భద్రతా రాహిత్యం ఇప్పుడున్నంతగా హెచ్చుగా ఎన్నడు లేదని సమితి కార్యదర్శి ఉథాంట్ నిన్న పేర్కొన్నాడు.

సమితి రజతోత్సవాల సందర్భంలో ఏర్పాటు చేసిన ఎడిన్బర్గ్ రౌండ్ టేబుల్ సమావేశానికి ఉథాంట్ నిన్న ప్రారంభోపన్యాసం చేస్తూ మానవాళి కీలకమైన దశకు చేరినట్లు పేర్కొనాడు.

జీవావరణం కలుషితం కావడం, అణ్వస్త్ర వినాశం మున్నగు ప్రమాదాలు వున్నాయని ఈ పరిస్థితిలో సమితి విజయవంతానికి కట్టుబడి వ్యవహరించకపోతే వర్ణనాతీతం తప్పనని ఉథాంట్ హెచ్చరించాడు.

కడచిన పది సంవత్సరాలలో వివిధ దేశాల జాతీయ ఉత్పత్తి రెట్టింపు అయినదని ఉథాంట్ తెలిపాడు

1970 జనవరి నుంచి నవంబర్ వరకు తీసికున్న ఎగుమతుల ద్వారా ఇండియా 40 కోట్ల రూపాయలు లాభం పొందినట్లు పార్లమెంటులో ప్రకటన చేసిన అధికార ప్రకటన తెల్పుతున్నది

విపణి వీధి

బులియన్ మార్కెట్

విజయవాడ. అక్టోబర్ 21—

వెండి 1 కిలోగ్రాము	630.00
10 గ్రాములు	6.35
కొబ్బరికాయలు [1000]	
విజయవాడలో	720.00
పాలకొల్లులో	690.00
అమలాపురంలో	680.00
(ధాన్యం కొత్తవి)	
అక్కుబర్లు 100 కి. గ్రా.	52.00
వెంబర్లు	—
బియ్యం	
అక్కుబర్లు (కొత్తవి) 100 కి. గ్రా	88.00
వెంబర్లు (కొత్తవి)	116.00
అపరాలు	
కందులు	120.00
మినుములు (కొత్తవి)	117.00
పెసలు (కొత్తవి)	80.00
శనగలు (దేశవాళి)	108.00
వేరుశనగకాయ	—
వేరుశనగ పప్పు	—
వేరుశనగ నూనె	440.00

25-10-70 సాయంత్రం గం. 3-00 లకు రేడియో ప్రసారం వినండి!

Printed and Published by K. L. N. Prasad at Andhra PrintersLtd., Vijayawada-2. Editor : Narla Venkateswara Rao.